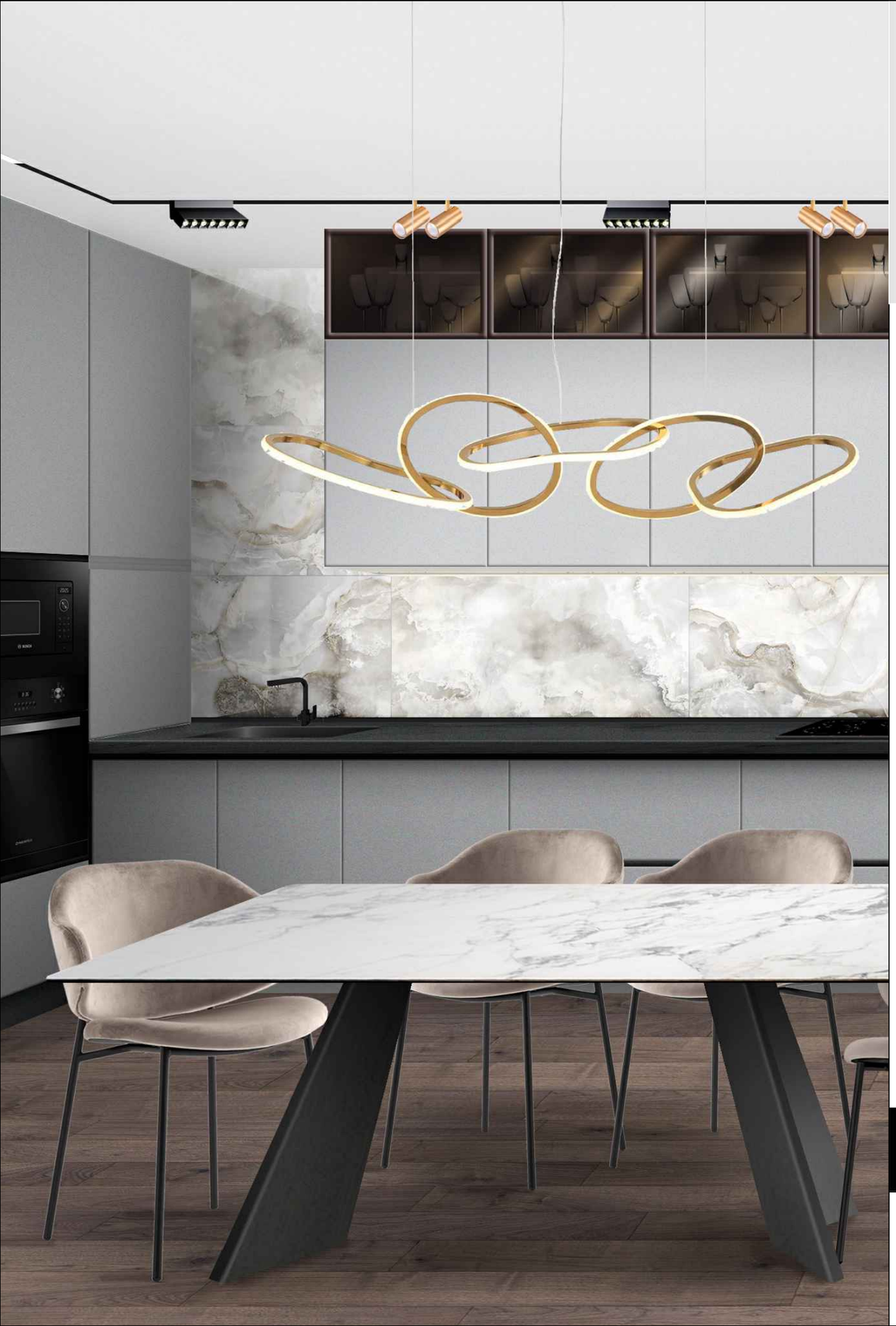

MAK DESIGN STUDIO

Макаревич & Костицына

ДИЗАЙН-ПРОЕКТ

интерьера квартиры 100,4 м^2

Альбом - "Рабочая документация и стилистические коллажи "

mak-design.pro@mail.ru
+7 (913) 776-60-64
+7 (913) 458-29-49
www mak-design.pro

НОВОСИБИРСК 2023

MAK DESIGN STUDIO

Макаревич & Костицына

ДИЗАЙН-ПРОЕКТ

интерьера квартиры 100,4 м^2

Альбом - "Рабочая документация и стилистические коллажи"

СОГЛАСОВАНО:

ДИЗАЙНЕР_____ МАКАРЕВИЧ В.И.

ДИЗАЙНЕР_____ КОСТИЦЫНА И.Ю.

mak-design.pro

+7 (913) 776-60-64
+7 (913) 458-29-49

mak-design.pro@mail.ru

НОВОСИБИРСК 2023

Ведомость рабочих чертежей

Лист	Наименование	Примечание
1	Ведомость чертежей	
2	Обмерный план	
3	План демонтажа	
4	План монтажа	
5	План расстановки мебели	
6	План после перепланировки	
7	План расположения сантехники (санузлы и кухня)	
8	План напольных покрытий	
9	План тёплого пола	
10	План расположения плинтуса	
11	План потолочных покрытий	
12	Примеры монтажа потолочных конструкций	
13	План расположения осветительных приборов	
14	План групп включения осветительных приборов	
15	План расположения розеток, выключателей и электровыводов	
16	Развертки стен прихожей и коридора	
17	Развертки стен кухни-гостиной	
18	Развертки стен спальни	
19	Развертки стен детской	
20	Развертки стен гардеробной	
21	Развертки стен большого санузла с душевой	
22	Развертки стен малого санузла с ванной	
23-26	Ведомость отделки	
27	Сводная ведомость отделки	
28	Ведомость электроустановочных изделий	
Приложение 1 (коллажи)		
1	Коллаж прихожей	
2	Коллаж кухонной зоны	
3	Коллаж зоны гостинной	
4-5	Коллаж спальни	
6-7	Коллаж детской	
8-9	Коллаж большого санузла с душем	
10-11	Коллаж малого санузла с ванной	

Согласовано

Взам. инв. №

Подп. и дата

Инв. № подл.

Примечание:

1. Комплект рабочих чертежей разработан на основании обмеров. В связи с этим необходимо учитывать возможные несоответствия проектных и реальных размеров. Все возникающие в процессе работы вопросы решаются в порядке авторского контроля, совместно с дизайнером.
2. Не указанные в проекте размеры и другие отметки требуют уточнения на месте.
3. Все размеры указаны без запаса на отделочные материалы.
4. Технические карты на оборудование и используемые материалы, а так же их части и компоненты, предоставляют поставщики соответствующих материалов и оборудования.
5. Рабочую документацию смотреть совместно с Приложением 1.
6. Приложением 1 несёт исключительно визуальную информацию по стилистическому решению дизайн-проекта квартиры. Все размеры и выноски могут отличаться от проектных. Всю информацию смотреть в рабочей документации!

Дизайнер	Макаревич			Дизайн-проект интерьера квартиры	Стадия	Лист	Листов
Дизайнер	Костицына					1	28
Разраб.	Брусянина						
				Ведомость чертежей	MAK DESIGN STUDIO Макаревич & Костицына		

Формат А3

Обмерный план

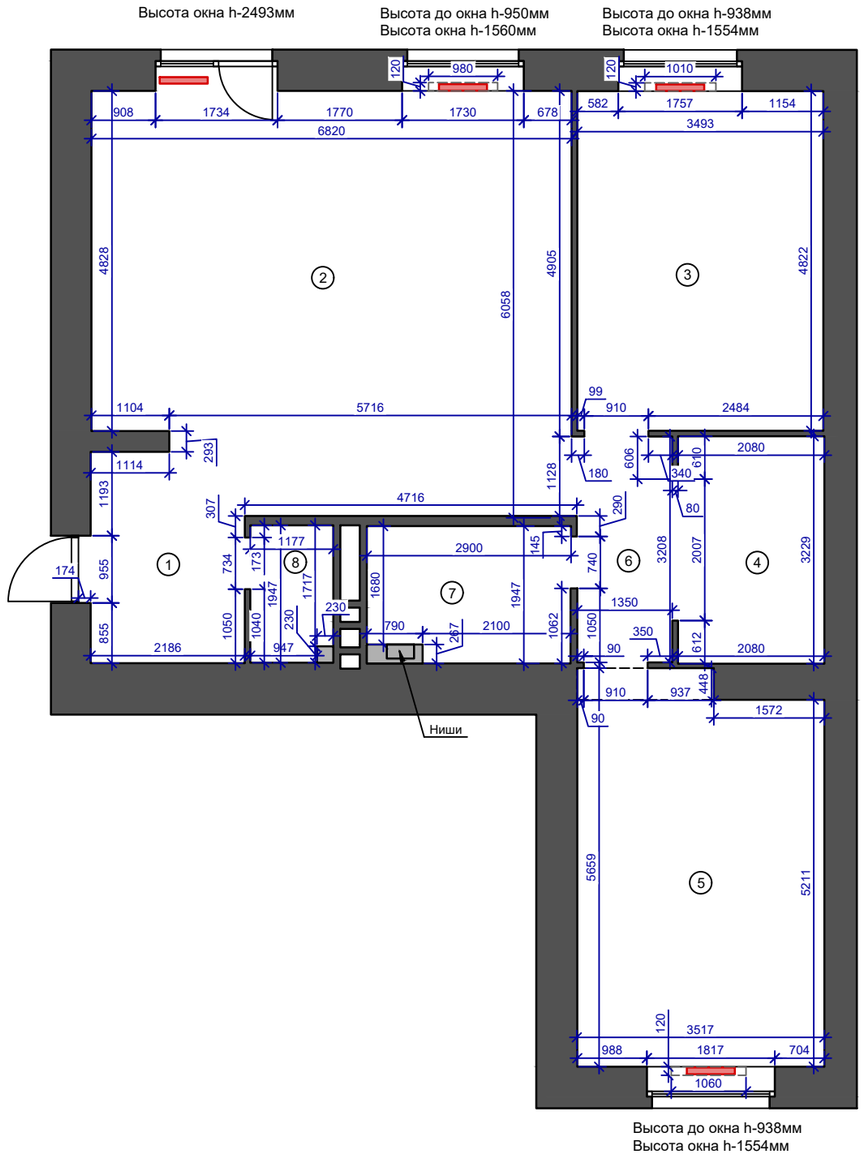

Экспликация помещений

Номер помещения	Наименование	Площадь, м²
1	Прихожая	6,2
2	Кухня-гостиная	39,4
3	Спальня	16,8
4	Гардеробная	6,7
5	Детская	19,3
6	Коридор	4,4
7	Санузел большой с душем	5,4
8	Санузел малый с ванной	2,2
	Общая площадь без лоджии	100.4

Высота помещения h-2840мм
Высота входного дверного проема h-2223мм
Высота дверных полотен h-2000мм
Общая площадь S-100.4м²

Условные обозначения:

- радиаторы существующие в нишах

Примечания:

1. Комплект рабочих чертежей разработан на основании обмеров. В связи с этим необходимо учитывать возможные несоответствия проектных и реальных размеров. Все возникающие в процессе работы вопросы решаются в порядке авторского контроля, совместно с дизайнером.
2. Перед началом работ все размеры и отметки уточнить по месту.
3. Все размеры указаны без запаса на отделочные материалы.
4. Все размеры указаны в миллиметрах.

Согласовано

Взам. инв. №

Подп. и дата

Инв. № подл.

Дизайнер	Макаревич			Дизайн-проект интерьера квартиры	Стадия	Лист	Листов
Дизайнер	Костицына					2	28
Разраб.	Брусянина						
				Обмерный план	MAK DESIGN STUDIO Макаревич & Костицына		

Формат А3

План демонтажа

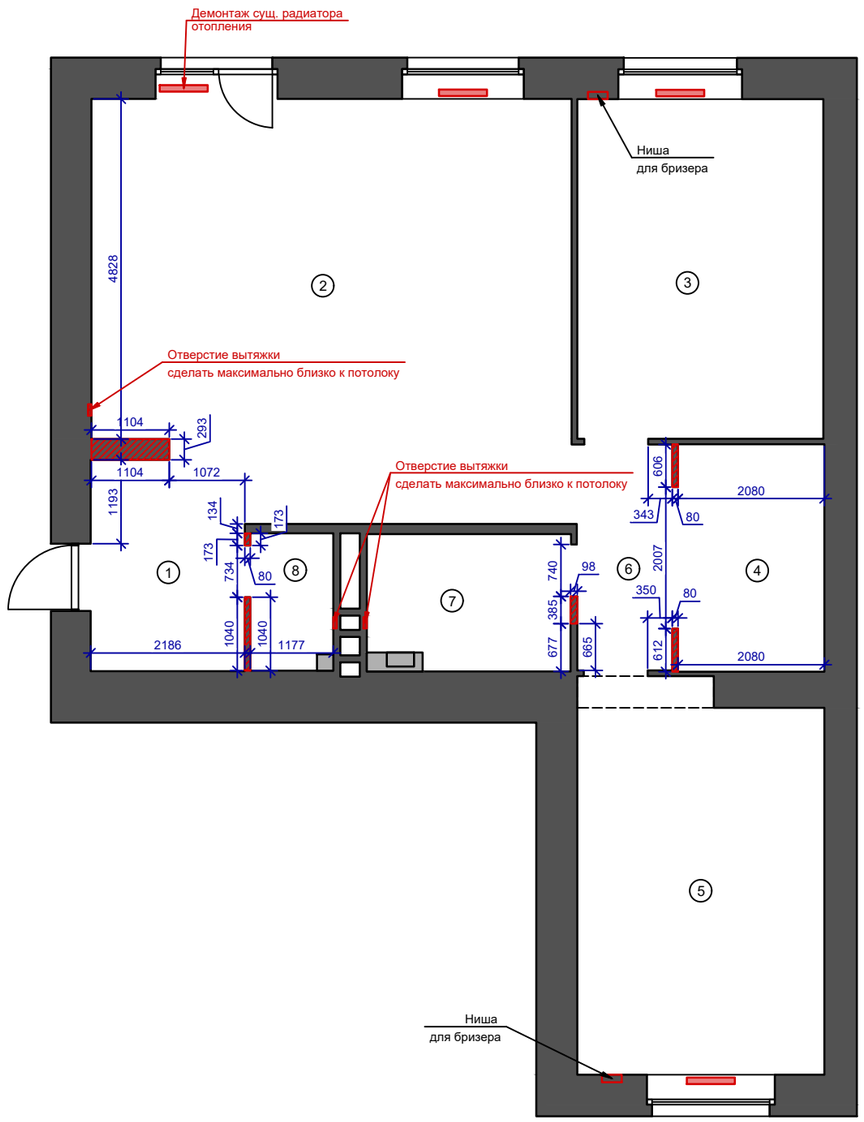

Экспликация помещений

Номер помещения	Наименование	Площадь, м²
1	Прихожая	6,2
2	Кухня-гостиная	39,4
3	Спальня	16,8
4	Гардеробная	6,7
5	Детская	19,3
6	Коридор	4,4
7	Санузел большой с душем	5,4
8	Санузел малый с ванной	2,2
	Общая площадь без лоджии	100.4

Условные обозначения:

- демонтаж перегородок

Примечания:

1. Комплект рабочих чертежей разработан на основании обмеров. В связи с этим необходимо учитывать возможные несоответствия проектных и реальных размеров. Все возникающие в процессе работы вопросы решаются в порядке авторского контроля, совместно с дизайнером.
2. Перед началом работ все размеры и отметки уточнить по месту.
3. Все размеры указаны без запаса на отделочные материалы.
4. Все размеры указаны в миллиметрах.
5. Провести демонтаж всей существующей отделки (керамогранит, пол, обои), дополнительно согласовать с заказчиком.
6. Размеры ниши под бризер согласовать после выбора модели.
7. Отверстие вентиляции поднять максимально к потолку, с последующим монтажем на натяжной потолок.

Согласовано

Взам. инв. №

Подп. и дата

Инв. № подп.

Дизайнер	Макаревич			Дизайн-проект интерьера квартиры	Стадия	Лист	Листов
Дизайнер	Костицына					3	28
Разраб.	Брусянина						
				План демонтажа	MAK DESIGN STUDIO Макаревич & Костицына		

Формат А3

План монтажа

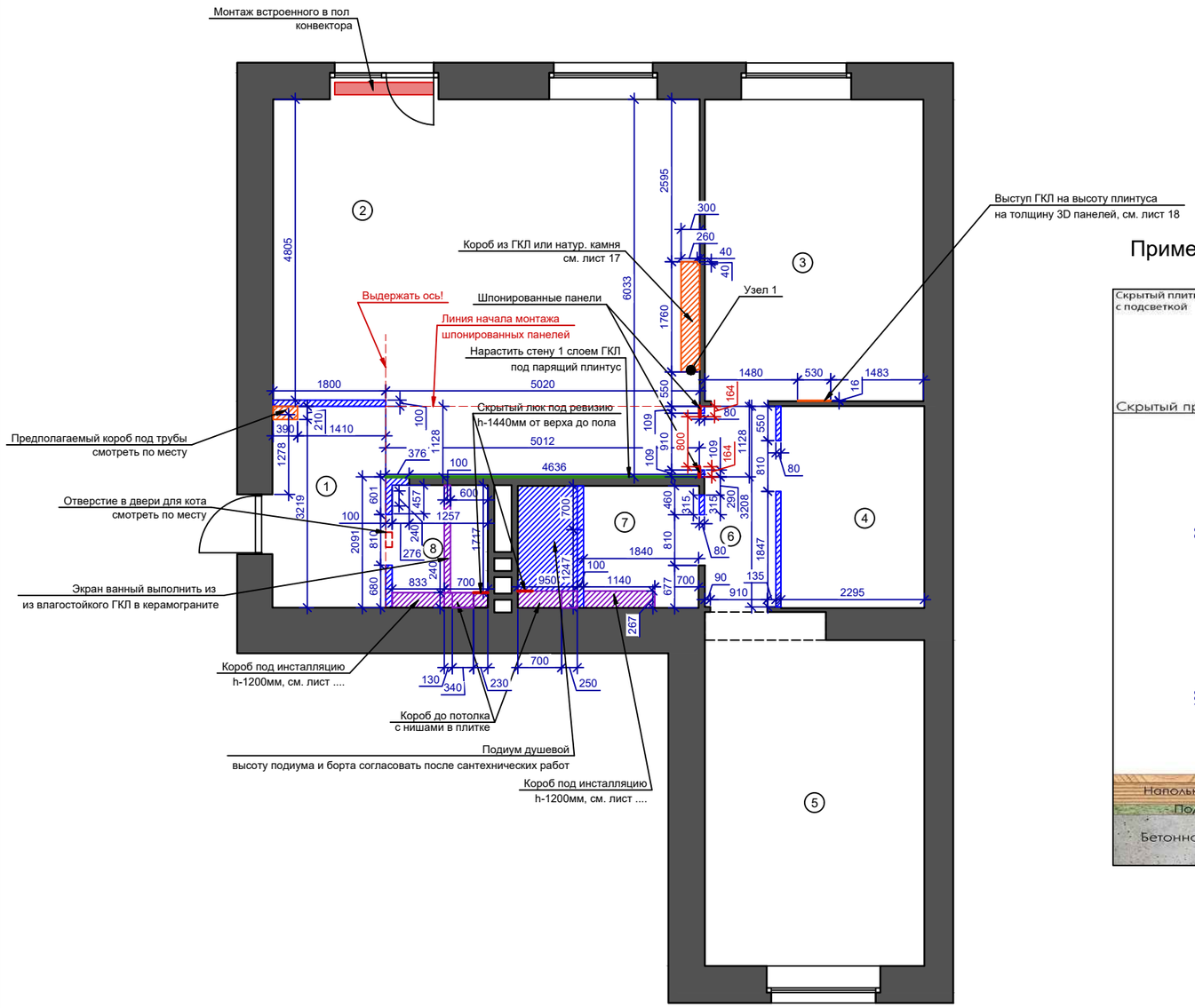

Узел 1

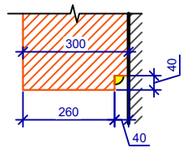

Пример монтажа плинтуса с подсветкой

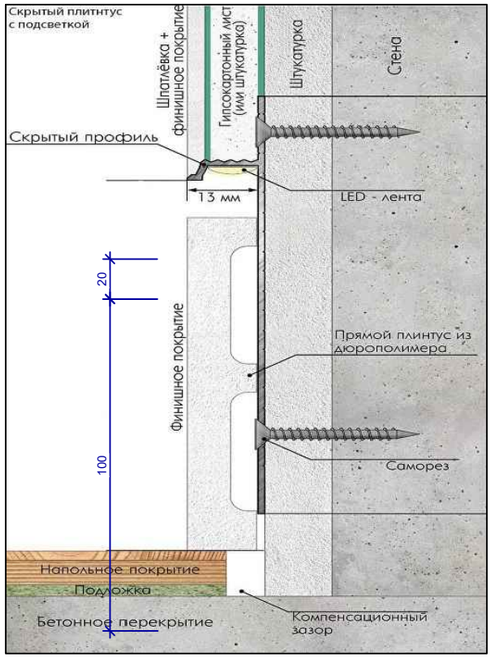

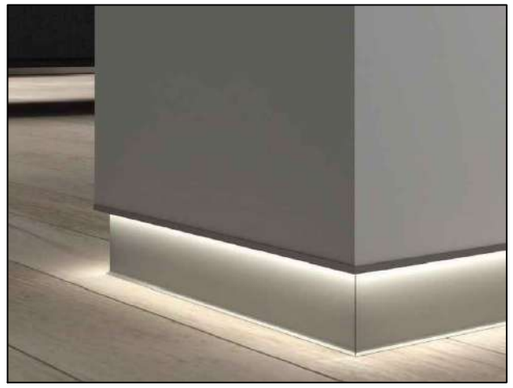

Экспликация помещений

Номер помещения	Наименование	Площадь, м²
1	Прихожая	6,0
2	Кухня-гостиная	39,0
3	Спальня	16,8
4	Гардеробная	7,4
5	Детская	19,3
6	Коридор	3,6
7	Санузел большой с душем	5,4
8	Санузел малый с ванной	3,0
	Общая площадь без лоджии	100.5

Примечания:

1. Комплект рабочих чертежей разработан на основании обмеров. В связи с этим необходимо учитывать возможные несоответствия проектных и реальных размеров. Все возникающие в процессе работы вопросы решаются в порядке авторского контроля, совместно с дизайнером.
2. Перед началом работ все размеры и отметки уточнить по месту.
3. Все размеры указаны без запаса на отделочные материалы.
4. Все размеры указаны в миллиметрах.
5. Высоты дверных проёмов 2270мм от уровня чистого пола.
6. Высота дверных полотен 2200мм.
7. Предусмотреть вентиляцию в гардеробной.
8. В обоих спальнях установить бризер (монтаж бризера в нишу).
9. В кухне монтаж радиатора встроенного в пол (обсудить с прорабом по месту о возможном монтаже).
10. Оконные откосы и подоконники остаются существующими.

Условные обозначения:

- монтаж перегородок из пазогребневых плит
- монтаж коробов из ГКЛ
- монтаж коробов из влагостойкого ГКЛ

Согласовано

Взам. инв. №

Подп. и дата

Инв. № подл.

Дизайнер	Макаревич			Дизайн-проект интерьера квартиры	Стадия	Лист	Листов
Дизайнер	Костицына					4	28
Разраб.	Брусянина						
				План монтажа	MAK DESIGN STUDIO Макаревич & Костицына		

Формат А3

План после перепланировки

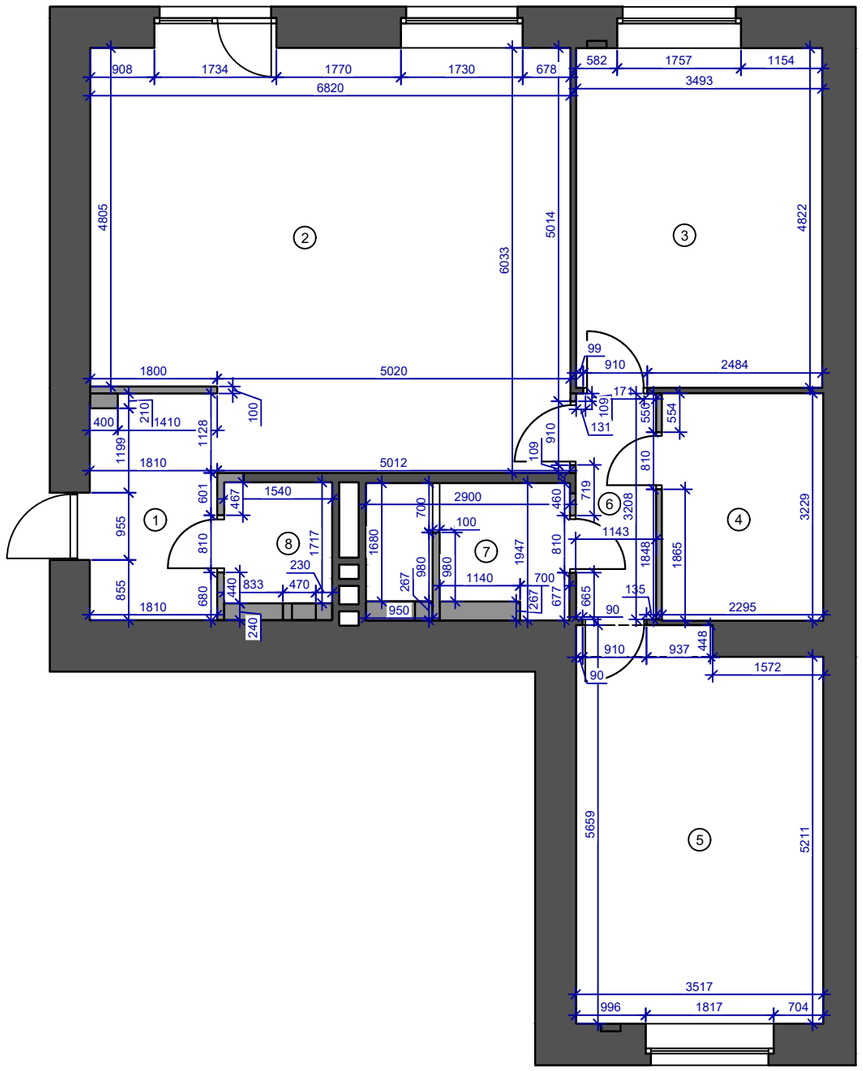

Экспликация помещений

Номер помещения	Наименование	Площадь, м²
1	Прихожая	6,0
2	Кухня-гостиная	39,0
3	Спальня	16,8
4	Гардеробная	7,4
5	Детская	19,3
6	Коридор	3,6
7	Санузел большой с душем	5,4
8	Санузел малый с ванной	3,0
	Общая площадь без лоджии	100.5

Примечания:

1. Комплект рабочих чертежей разработан на основании обмеров. В связи с этим необходимо учитывать возможные несоответствия проектных и реальных размеров. Все возникающие в процессе работы вопросы решаются в порядке авторского контроля, совместно с дизайнером.
2. Перед началом работ все размеры и отметки уточнить по месту.
3. Все размеры указаны без запаса на отделочные материалы.
4. Все размеры указаны в миллиметрах.
5. Высоты дверных проёмов 2270мм от уровня чистого пола.
6. Высота дверных полотен 2200мм.

Согласовано

Взам. инв. №

Подп. и дата

Инв. № подп.

Дизайнер	Макаревич			Дизайн-проект интерьера квартиры	Стадия	Лист	Листов
Дизайнер	Костицына					5	28
Разраб.	Брусянина						
				План после перепланировки	MAK DESIGN STUDIO Макаревич & Костицына		

Формат А3

План расстановки мебели

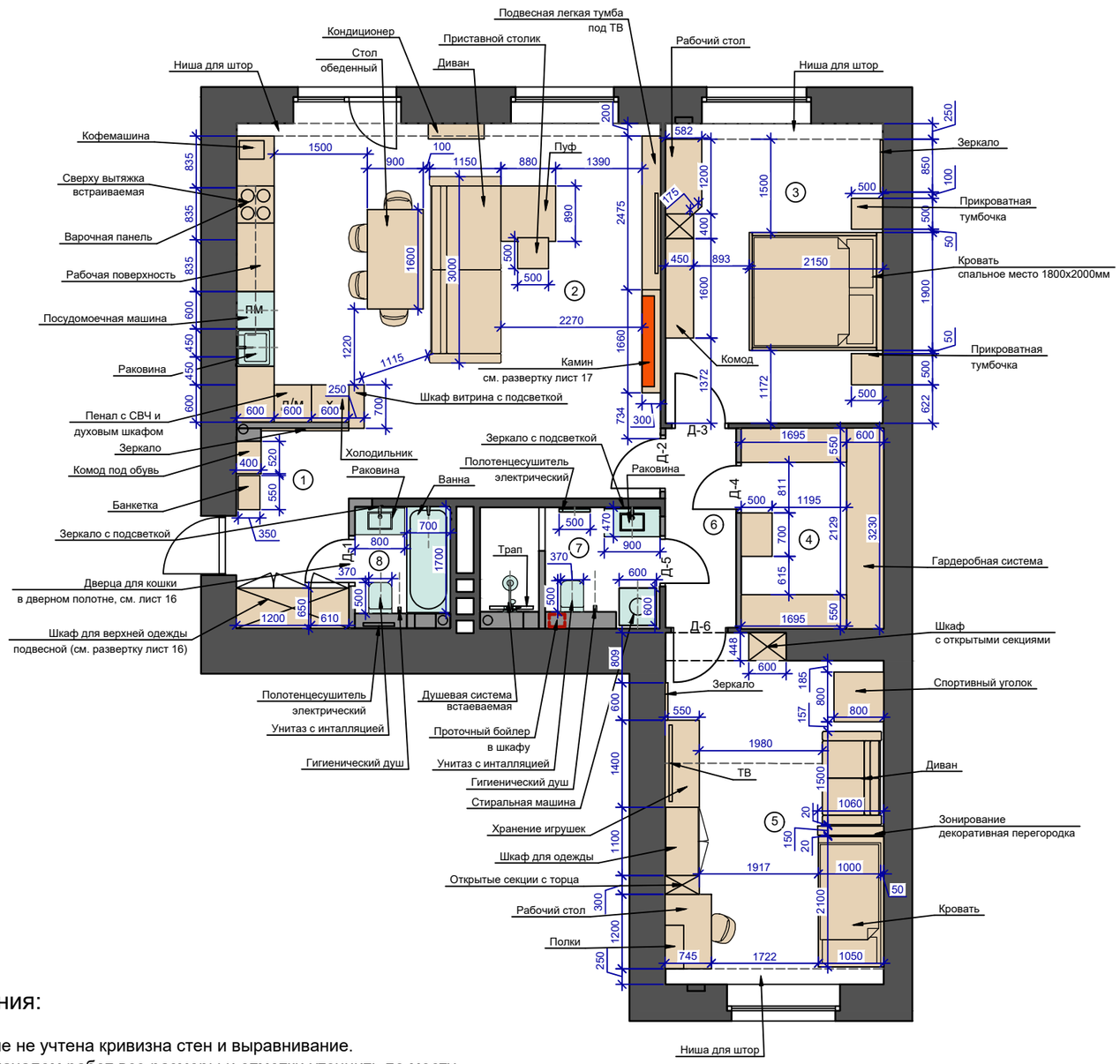

Экспликация помещений

Номер помещения	Наименование	Площадь, м²
1	Прихожая	6,0
2	Кухня-гостиная	39,0
3	Спальня	16,8
4	Гардеробная	7,4
5	Детская	19,3
6	Коридор	3,6
7	Санузел большой с душем	5,4
8	Санузел малый с ванной	3,0
	Общая площадь без лоджии	100.5

Экспликация дверных полотен

№	Размер мм	Помещение	Кол-во шт.	Прим.
Д-1	700х2200	Санузел малый	1	двери скрытого монтажа
Д-2	800х2200	Коридор	1	двери скрытого монтажа
Д-3	800х2200	Спальня	1	двери скрытого монтажа
Д-4	700х2200	Гардеробная	1	двери скрытого монтажа
Д-5	700х2200	Санузел большой	1	двери скрытого монтажа
Д-6	800х2200	Детская	1	двери скрытого монтажа

Рекомендованный размер дверных проемов взять у замерщика у фирмы изготовителя дверей. Точный размер дверных полотен определить после выезда замерщика

Примечания:

1. На плане не учтена кривизна стен и выравнивание.
2. Перед началом работ все размеры и отметки уточнить по месту.
3. Все размеры указаны без запаса на отделочные материалы.
4. Все размеры указаны в миллиметрах.
5. В случае выявления несоответствий незамедлительно проинформировать дизайнера, все расхождения решаются в порядке авторского надзора или по месту.
6. Расположение кондиционеров и бризеров (в спальнях) согласовать со специалистом по вентиляции и кондиционированию.
7. Точный размер всей мебели в квартиру определить только после выполнения чистовой отделки.
8. Заказ мебели осуществляется только после снятия размеров фирмы изготовителя.
9. В проекте даны размеры, снятые до начала ремонтных работ, поэтому они будут отличаться от фактических после завершения чистовой отделки.
10. Точное расположение бойлера в большом санузле определить по месту после выбора модели и изучения всех технических требований.
11. Монтаж короба скрытой двери производится до завершения отделочных работ, когда стены выровнены и частично оштукатурены, монтаж выполнить согласно рекомендациям фирмы изготовителя.

Согласовано

Взам. инв. №

Подп. и дата

Инв. № подл.

Дизайнер	Макаревич			Дизайн-проект интерьера квартиры	Стадия	Лист	Листов
Дизайнер	Костицына					6	28
Разраб.	Брусянина						
				План расстановки мебели	MAK DESIGN STUDIO Макаревич & Костицына		

Формат А3

План расположения сантехники (санузлы и кухня)

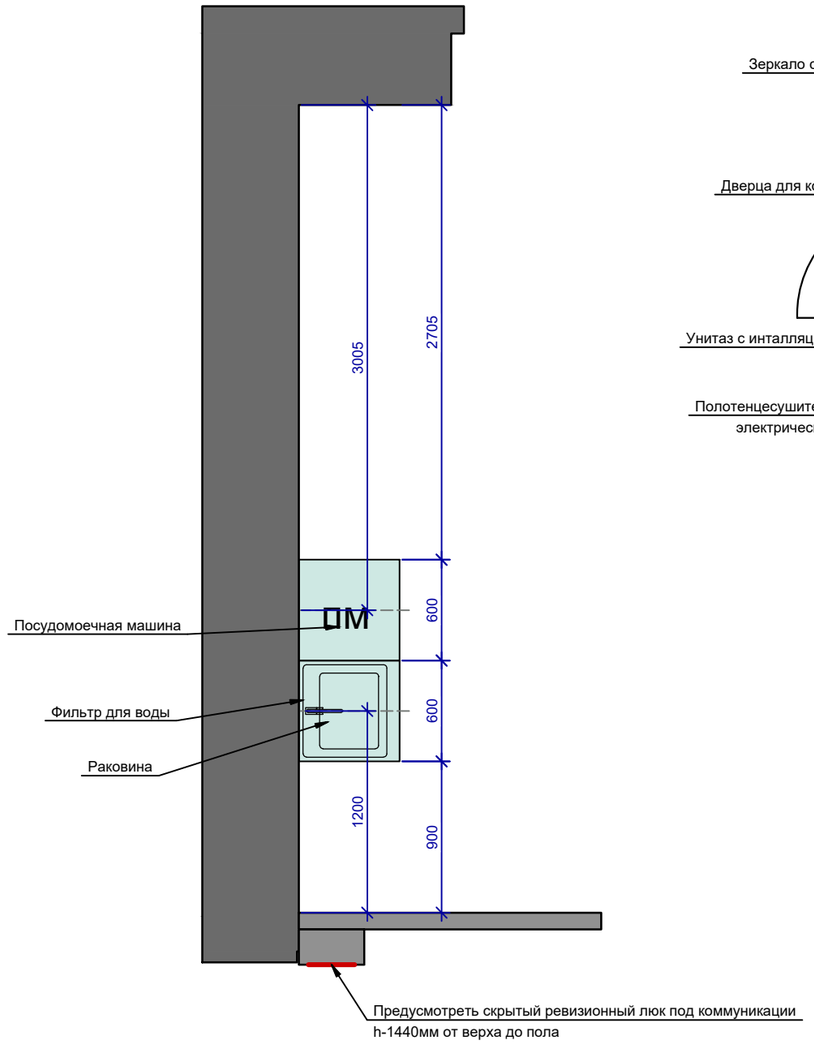

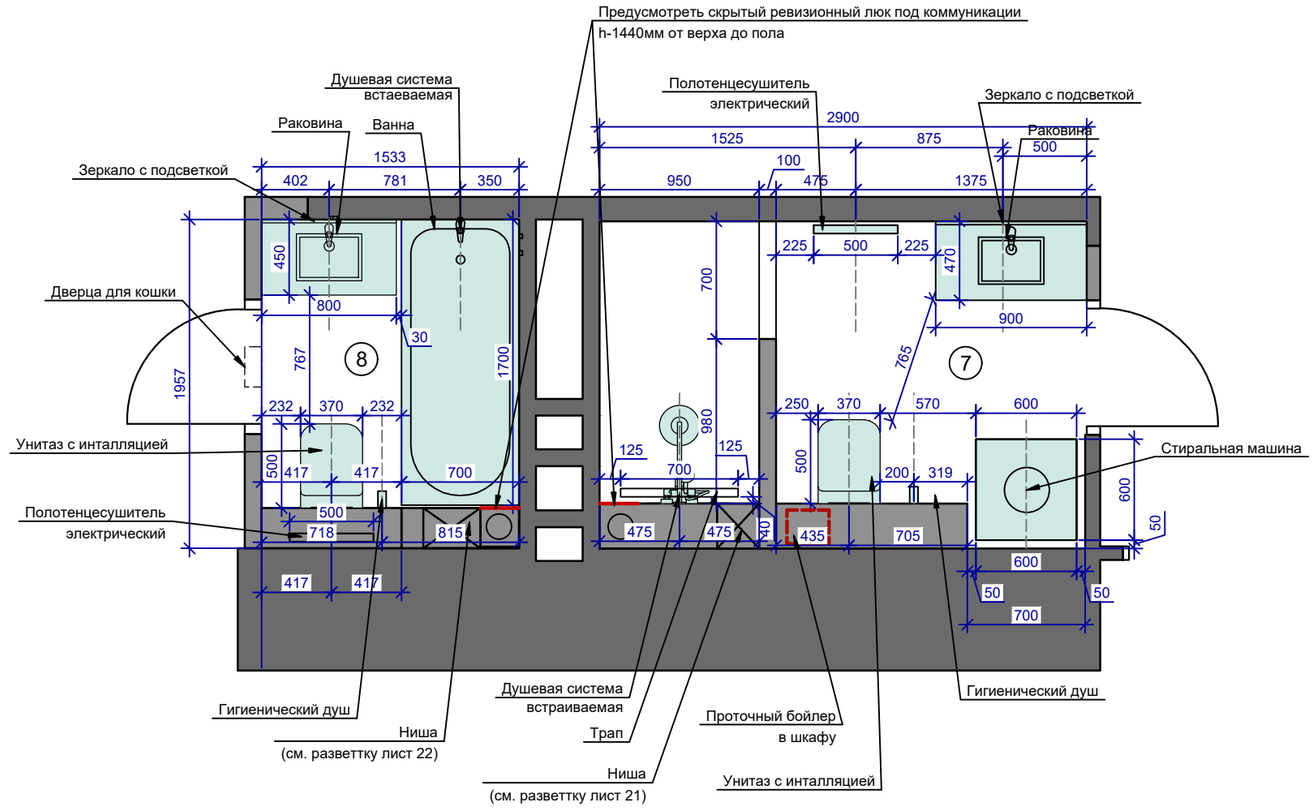

Примечания:

1. В случае выявления несоответствий незамедлительно проинформировать дизайнера, все расхождения решаются в порядке авторского надзора или по месту.
2. Точные привязки и размеры сантехнического оборудования могут измениться после выполнения чистовой отделки, а так же в зависимости от выбранных моделей.
3. Всю сантехнику подобрать с менеджером в салоне, исходя из данных в альбоме чертежей и необходимых технических характеристик.
4. В местах сантехнических вентелей, счетчиков, а так же для доступа к коммуникациям предусмотреть скрытые ревизионные лючки. Расположение люков согласовать по месту.
5. Заказ мебели осуществляется только после снятия размеров фирмы изготовителя.
6. В проекте даны размеры, снятые до начала ремонтных работ, поэтому они будут отличаться от фактических после завершения чистовой отделки.

Дизайнер	Макаревич			Дизайн-проект интерьера квартиры	Стадия	Лист	Листов
Дизайнер	Костицына					7	28
Разраб.	Брусянина						
				План расположения сантехники (санузлы и кухня)	MAK DESIGN STUDIO Макаревич & Костицына		

Формат А3

Согласовано

Взам. инв. №

Подп. и дата

Инв. № подп.

План напольных покрытий

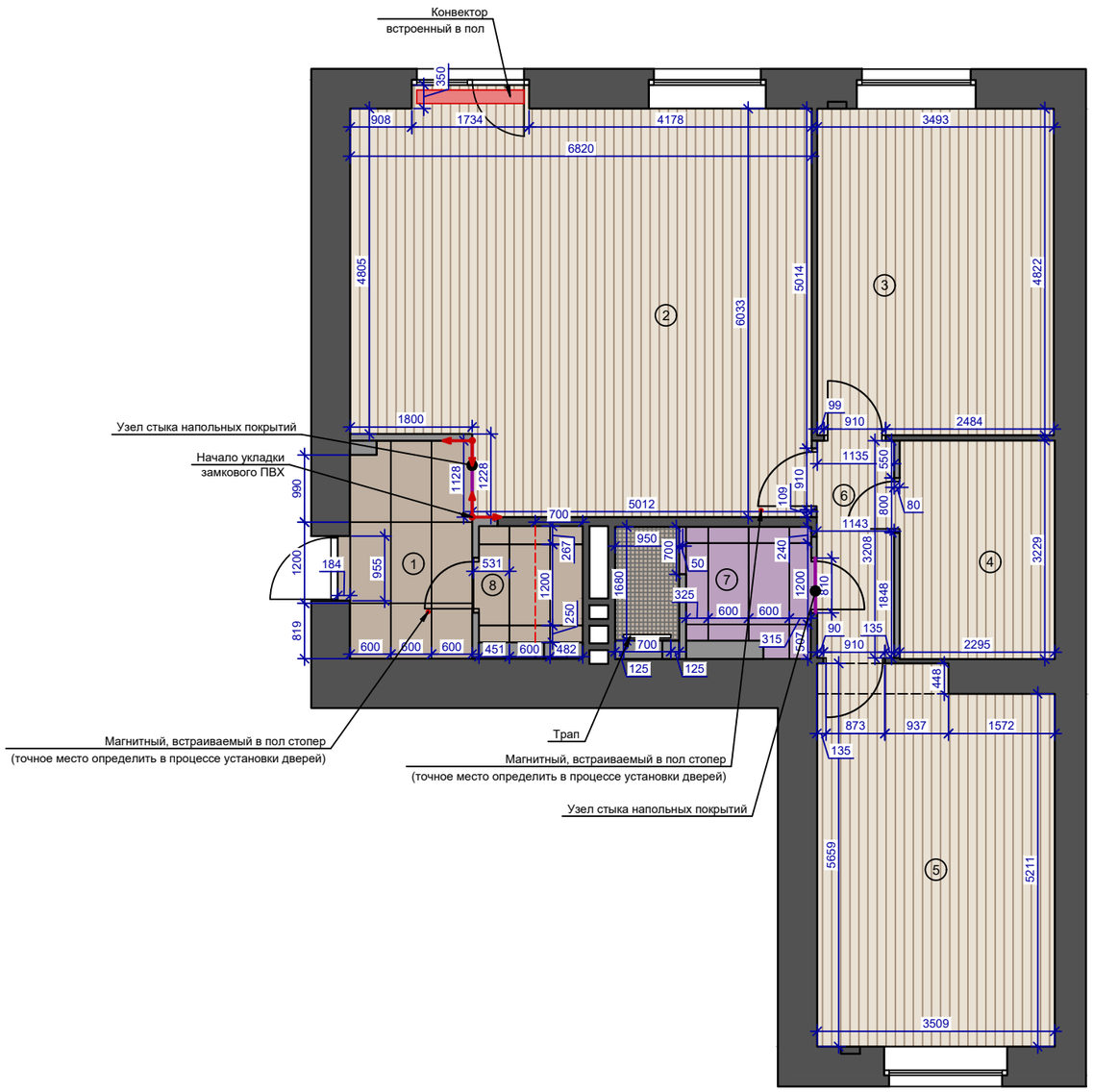

Экспликация помещений

Номер помещения	Наименование	Площадь, м²
1	Прихожая	6,0
2	Кухня-гостиная	39,0
3	Спальня	16,8
4	Гардеробная	7,4
5	Детская	19,3
6	Коридор	3,6
7	Санузел большой с душем	5,4
8	Санузел малый с ванной	3,0
	Общая площадь без лоджии	100.5

Узел стыка напольных покрытий

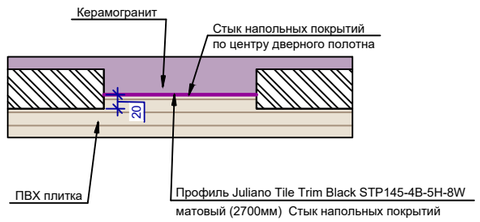

Условные обозначения:

- Замковая ПВХ плитка или кварцвенил, (текстура под дерево), 86.6м²
- Керамогранит ITALON, Империале Натуральный, Шарм Эво Флор Проджект, арт. 610010001413, 600х1200мм, 16шт., 9.2м²
- Керамогранит, Миллениум Айрон Натуральный, арт. 610010001459, 600х1200мм, 2.7м²
- Мозаика из керамогранита Миллениум Айрон Натуральный, арт. 610010001459, 1.6м²
- Профиль Juliano Tile Trim Black STP145-4B-5H-8W матовый (2700мм), пм
- Начало укладки

Примечания:

1. На плане не учтена кривизна стен и выравнивание.
2. Перед началом работ все размеры и отметки уточнить по месту.
3. Все размеры указаны без запаса на отделочные материалы.
4. Все размеры указаны в миллиметрах.
5. В случае выявления несоответствий незамедлительно проинформировать дизайнера, все расхождения решаются в порядке авторского надзора или по месту.
6. Стыки различных напольных покрытий производить в один уровень через Т-образный профиль, см. план.
7. Швы между плиткой не более 2мм.
8. Затирку подобрать в тон плитки.
9. Способ и вид укладки ПВХ плитки согласовать по месту. Предусмотреть необходимую подложку под ПВХ плитку.
10. Количество материала дано без учёта запаса, пересчитать с менеджером при заказе.
11. Предусмотреть необходимый уровень стяжки при расчете разной толщины покрытия.
12. Перед монтажем разложить всю плитку на полу, согласовать раскладку дистанционно с дизайнером + с заказчиком.
13. Уточнить у производителя максимальную площадь укладки ПВХ плитки без разрыва.

Согласовано

Взам. инв. №

Подп. и дата

Инв. № подл.

Дизайнер	Макаревич			Дизайн-проект интерьера квартиры	Стадия	Лист	Листов
Дизайнер	Костицына					8	28
Разраб.	Брусянина						
				План напольных покрытий	MAK DESIGN STUDIO Макаревич & Костицына		

Формат А3

План тёплого пола

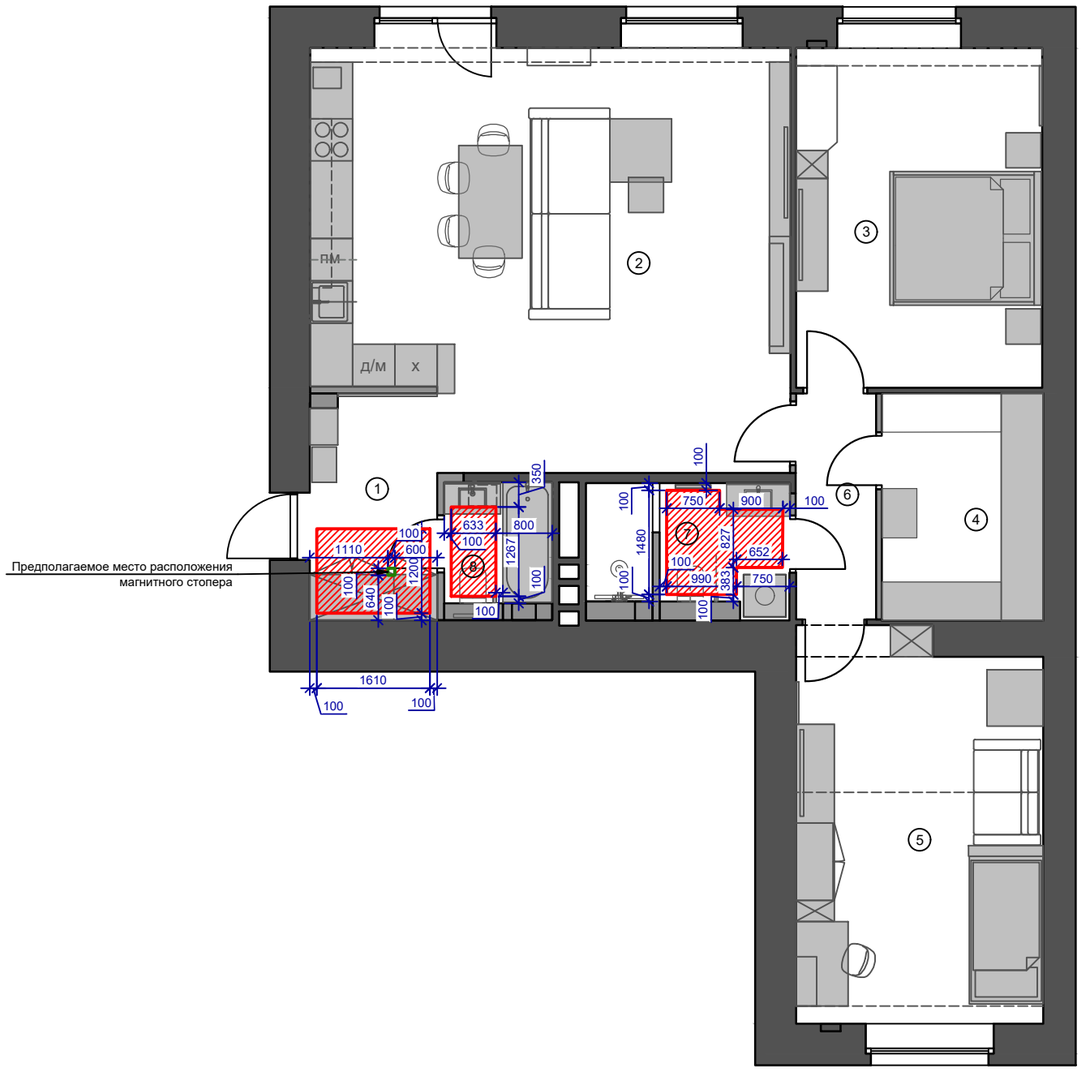

Экспликация помещений

Номер помещения	Наименование	Площадь, м²
1	Прихожая	6,0
2	Кухня-гостиная	39,0
3	Спальня	16,8
4	Гардеробная	7,4
5	Детская	19,3
6	Коридор	3,6
7	Санузел большой с душем	5,4
8	Санузел малый с ванной	3,0
	Общая площадь без лоджии	100.5

Условные обозначения:

Прихожая - 1.9м²
Санузел малый с ванной - 0.8м²
Санузел большой с душем - 1.9м²

- ИТОГО: Теплый пол, 4.6м²

Примечания:

1. На плане не учтена кривизна стен и выравнивание.
2. Перед началом работ все размеры и отметки уточнить по месту.
3. Все размеры указаны без запаса на отделочные материалы.
4. Все размеры указаны в миллиметрах.
5. В случае выявления несоответствий незамедлительно проинформировать дизайнера, все расхождения решаются в порядке авторского надзора или по месту.
6. Тёплый пол монтируется с отступом от мебели и стен на 100мм.

Согласовано

Взам. инв. №

Подп. и дата

Инв. № подп.

Дизайнер	Макаревич			Дизайн-проект интерьера квартиры	Стадия	Лист	Листов
Дизайнер	Костицына					9	28
Разраб.	Брусянина						
				План тёплого пола	MAK DESIGN STUDIO Макаревич & Костицына		

Формат А3

План расположения плинтуса

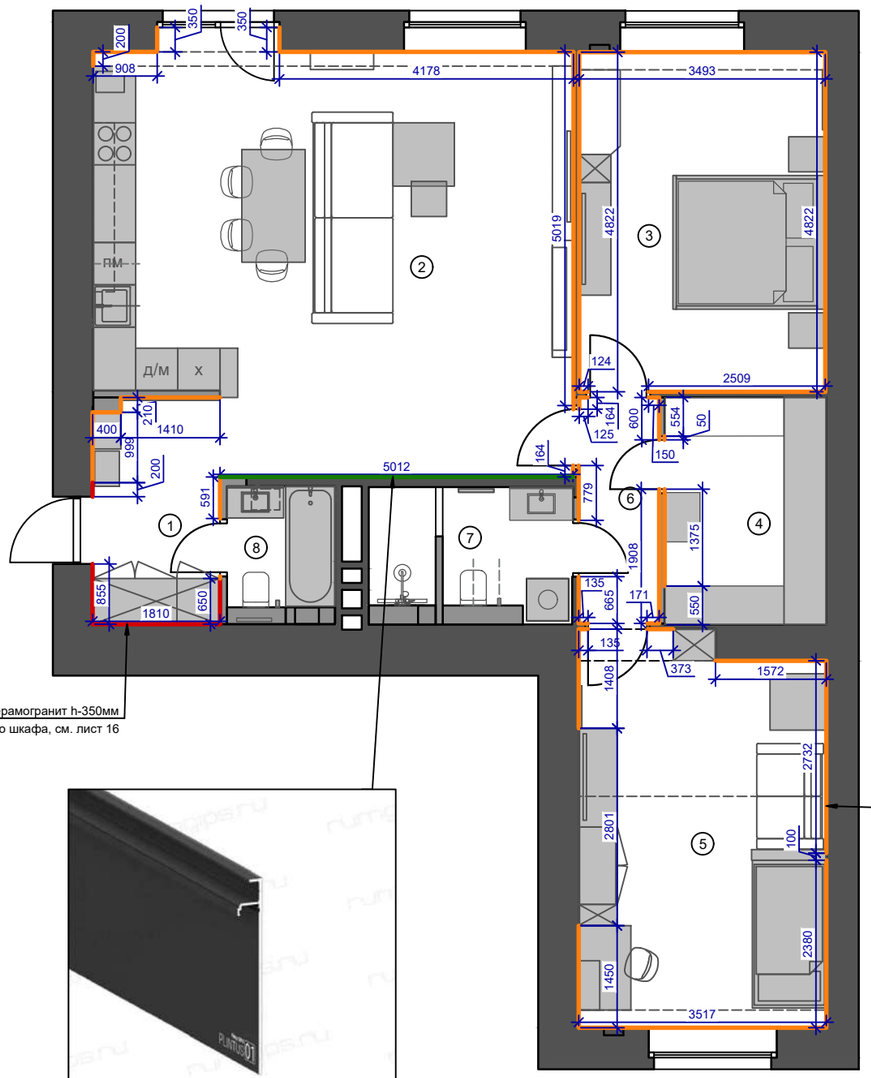

Пример монтажа плинтуса с подсветкой

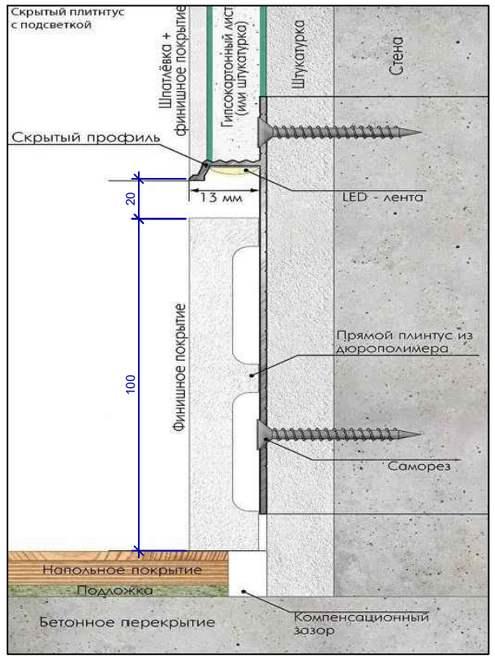

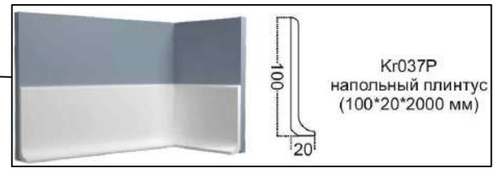

Экспликация помещений

Номер помещения	Наименование	Площадь, м²
1	Прихожая	6,0
2	Кухня-гостиная	39,0
3	Спальня	16,8
4	Гардеробная	7,4
5	Детская	19,3
6	Коридор	3,6
7	Санузел большой с душем	5,4
8	Санузел малый с ванной	3,0
	Общая площадь без лоджии	100.5

Пример плинтуса с подсветкой

Условные обозначения:

- Плинтус из дюрополимера, Kr037P, 100x20x2000мм, h-100мм, 50.5пм;
- Теневой плинтус Flexy PLINTUS 01 с подстветкой, 5.01пм
- Керамогранит Империале Натуральный, Шарм Эво Флор Проджект, арт. 610010001413, h-350мм, 3.1пм

Примечания:

1. На плане не учтена кривизна стен и выравнивание.
2. Перед началом работ все размеры и отметки уточнить по месту.
3. Все размеры указаны без запаса на отделочные материалы.
4. Все размеры указаны в миллиметрах.
5. В случае выявления несоответствий незамедлительно проинформировать дизайнера, все расхождения решаются в порядке авторского надзора или по месту.
6. Количество материала пересчитать с менеджером при заказе.
7. Монтаж плинтуса выполнить после установки дверей и встроенной мебели.
8. Плинтус под покраску, цвет графит/черный, точный цвет согласовать с дизайнерами на этапе ремонта.

Дизайнер	Макаревич			Дизайн-проект интерьера квартиры	Стадия	Лист	Листов
Дизайнер	Костицына					10	28
Разраб.	Брусянина						
				План расположения плинтуса	MAK DESIGN STUDIO Макаревич & Костицына		

Формат А3

Согласовано

Взам. инв. №

Подп. и дата

Инв. № подп.

План потолочных покрытий

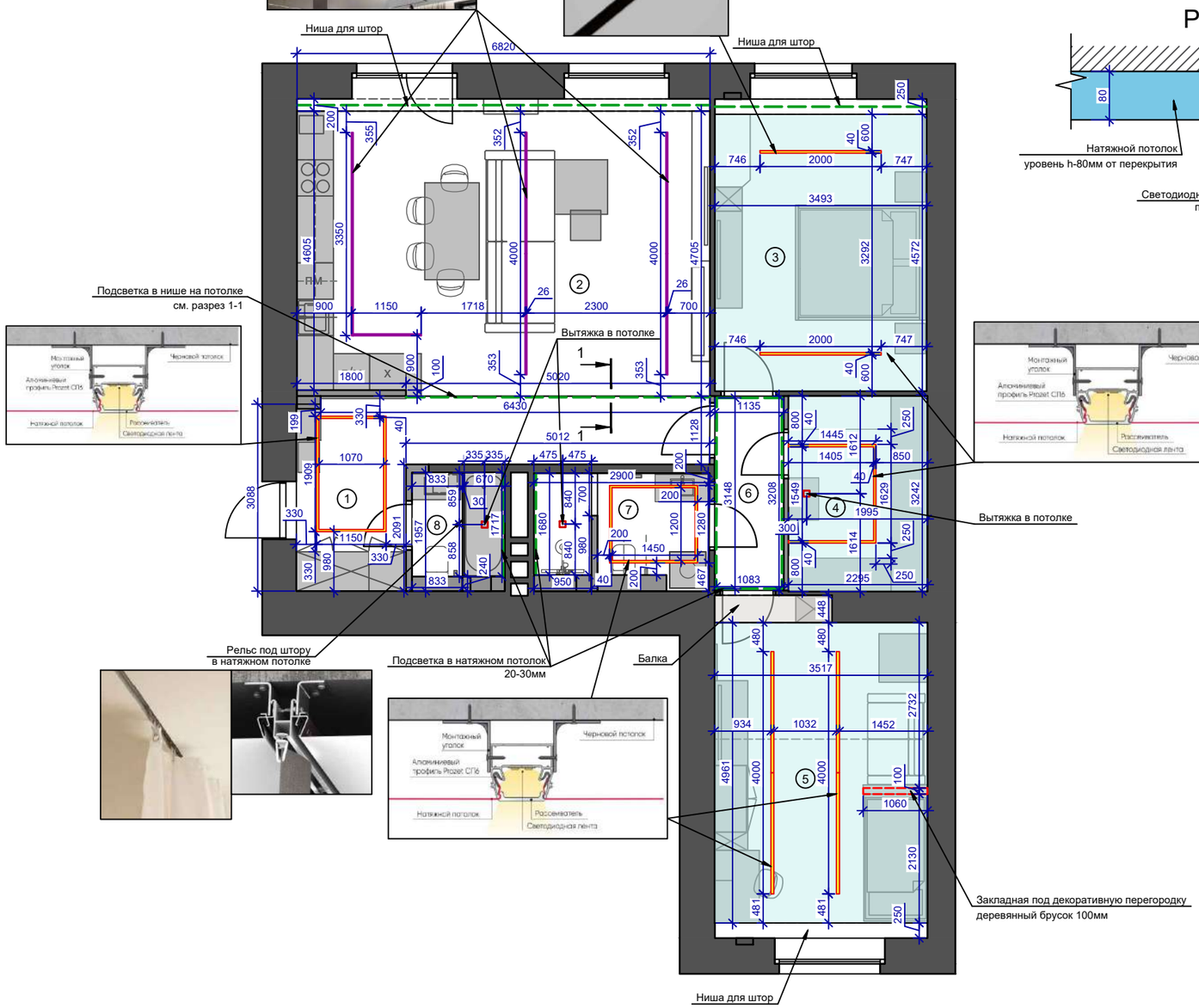

Разрез 1-1

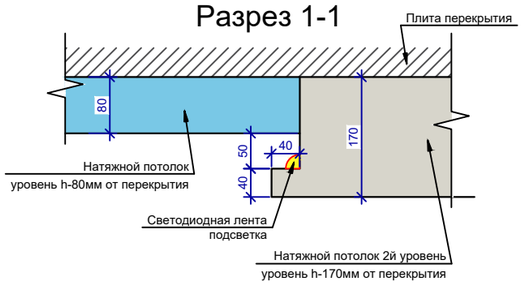

Экспликация помещений

Номер помещения	Наименование	Площадь, м²
1	Прихожая	6,0
2	Кухня-гостиная	39,0
3	Спальня	16,8
4	Гардеробная	7,4
5	Детская	19,3
6	Коридор	3,6
7	Санузел большой с душем	5,4
8	Санузел малый с ванной	3,0
	Общая площадь без лоджии	100.5

Пример примыкания потолка к стене теневым профилем

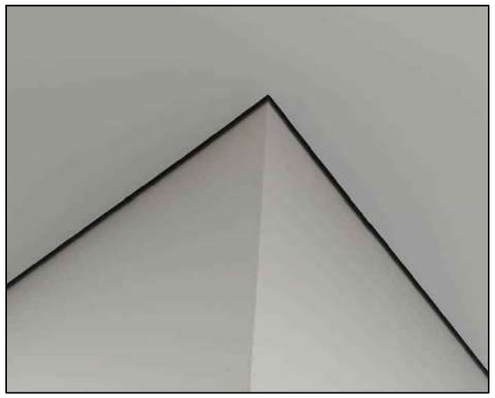

Примечания:

1. Все размеры являются проектными и их необходимо уточнить после выполнения черновых отделочных работ.
2. Все размеры указаны в миллиметрах.
3. Точный уровень натяжного потолка определить после замера.
4. Точную отметку отпуска натяжного потолка определить только после подбора всех моделей осветительных приборов.
5. В случае выявления несоответствий незамедлительно проинформировать дизайнера, все расхождения решаются в порядке авторского надзора или по месту.
6. Материал и виды примыкания натяжного потолка согласовать по месту.
7. Выровнять плоскость потолка в нишах под шторы. Что бы закрепить потолок, выровнять и зашпаклевать на ширину 250мм в кухне-гостиной и на 300мм в деткой и спальне, на 50мм шире чем ниша!
8. Предусмотреть закладные под все светильники исходя из выбранной модели.
9. Все размеры, узлы, конструктив согласовать с подрядчиком по натяжным потолкам на этапе черновой отделки. Согласовать применяемые решения с дизайнером

Условные обозначения:

- Натяжной потолок, белый, матовый, h-90мм, 84.4м²
- Натяжной потолок 2й уровень, белый, матовый, h-170мм, 11.4м²
- Светодиодный профиль без "ушей" встроенный в натяжной потолок
- Магнитный шинопровод

Дизайнер	Макаревич			Дизайн-проект интерьера квартиры	Стадия	Лист	Листов
Дизайнер	Костицына					11	28
Разраб.	Брусянина						
				План потолочных покрытий	MAK DESIGN STUDIO Макаревич & Костицына		

Формат А3

Согласовано

Взам. инв. №

Подп. и дата

Инв. № подл.

Пример монтажа светодиодного профиля в натяжной потолок

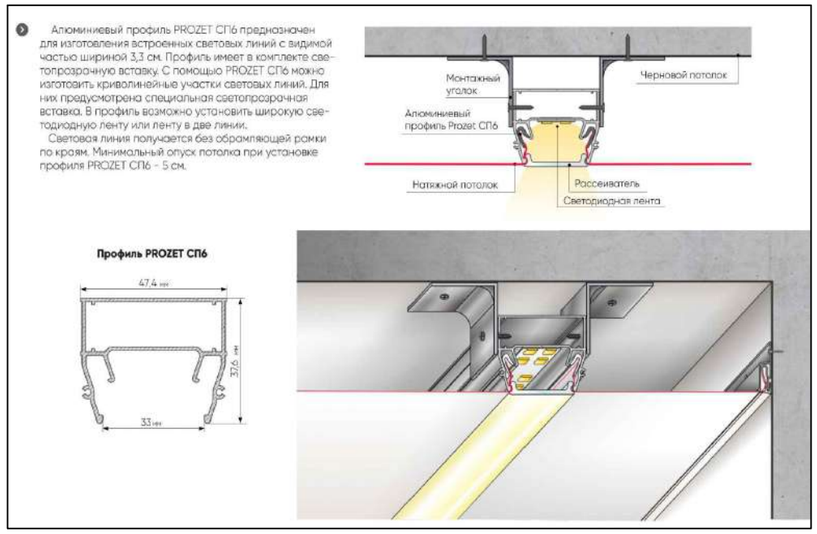

Пример монтажа парящего профиля с подсветкой в натяжной потолок

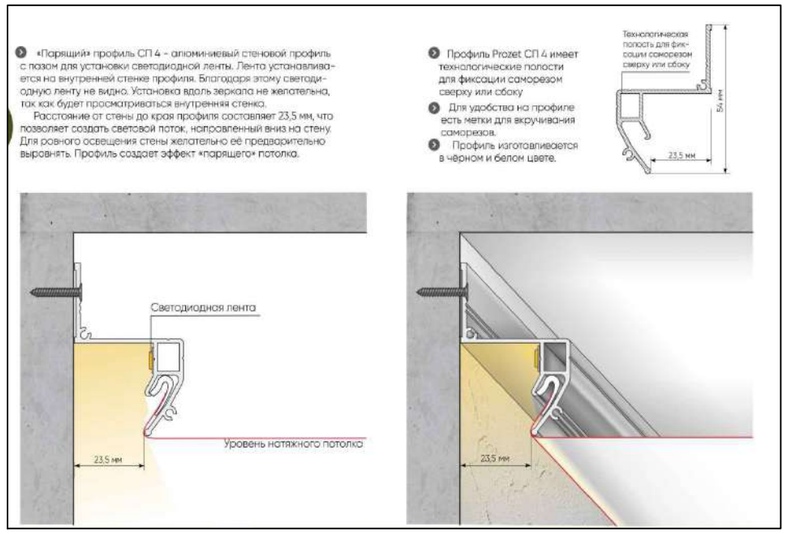

Пример монтажа теневого профиля в натяжной потолок

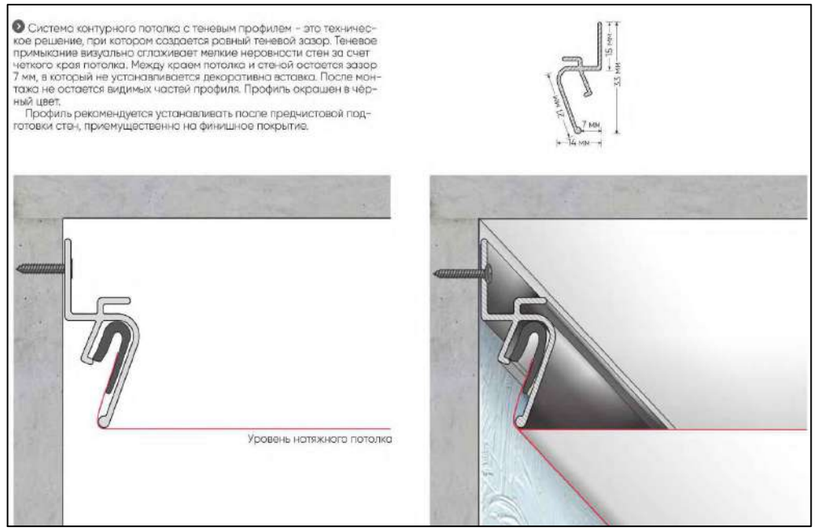

Пример монтажа ниши для штор с подсветкой в натяжной потолок

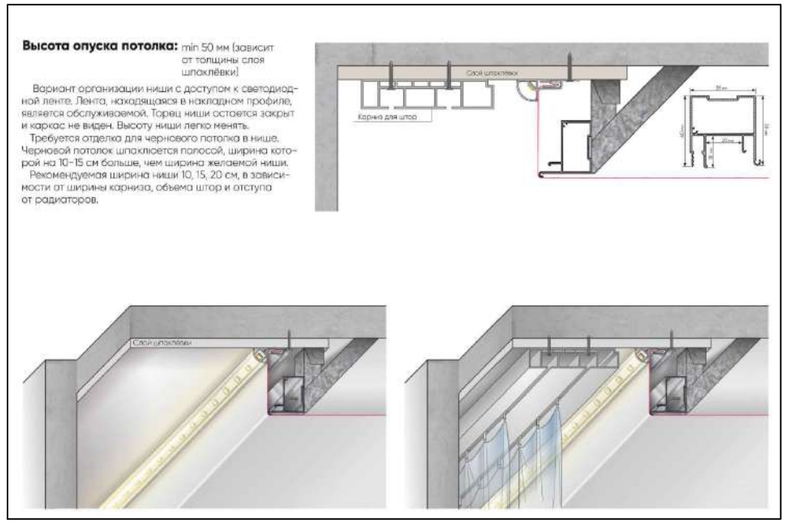

Дизайнер	Макаревич			Дизайн-проект интерьера квартиры	Стадия	Лист	Листов
Дизайнер	Костицына					12	28
Разраб.	Брусянина						
				Примеры монтажа потолочных конструкций	MAK DESIGN STUDIO Макаревич & Костицына		

Согласовано

Взам. инв. №

Подп. и дата

Инв. № подл.

Формат А3

План расположения осветительных приборов

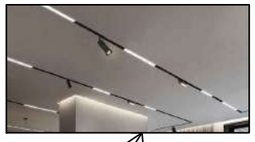

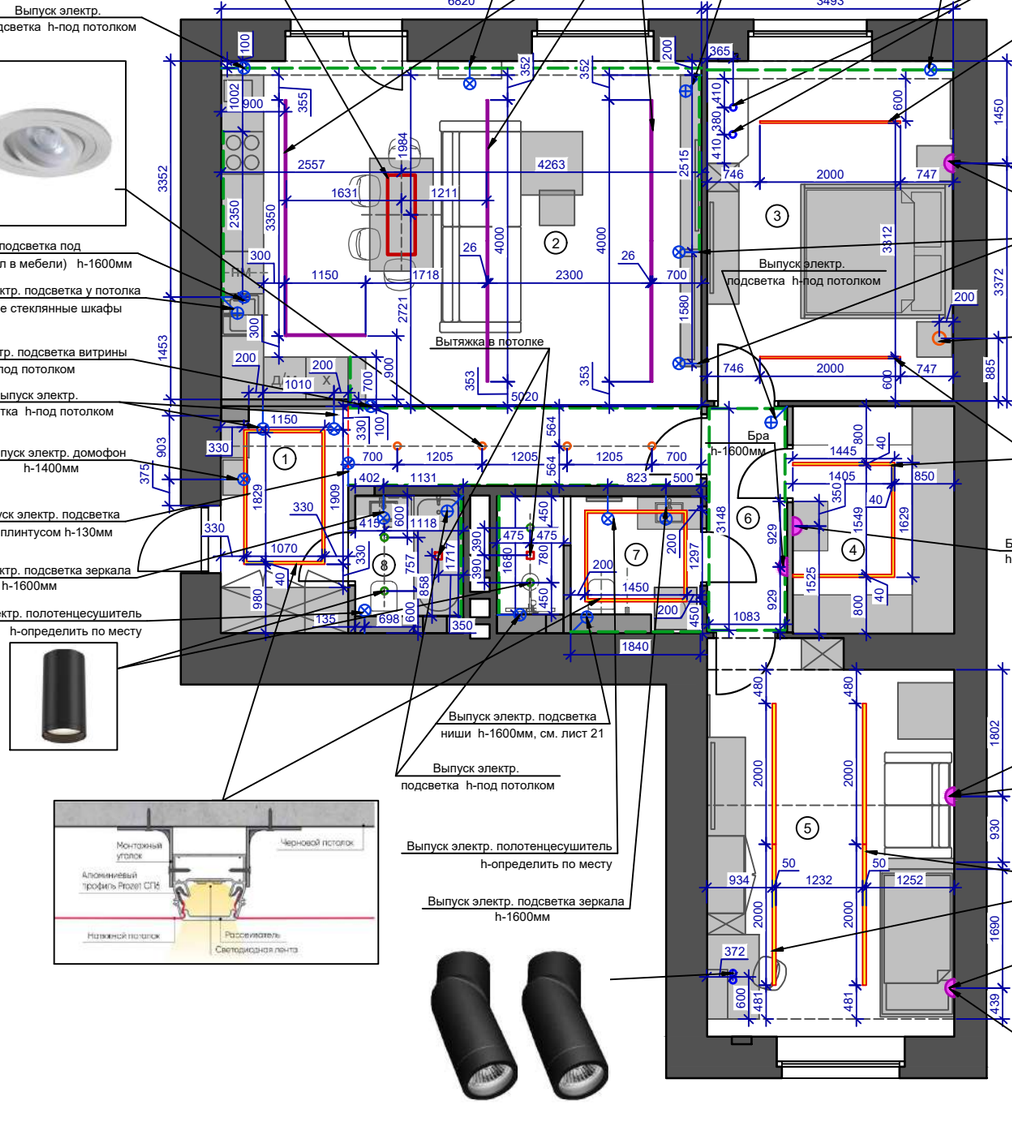

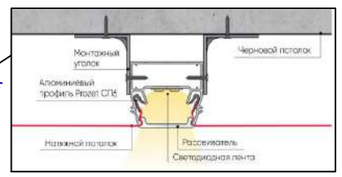

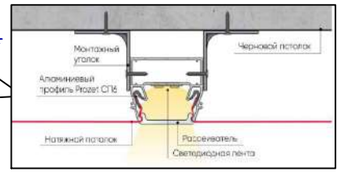

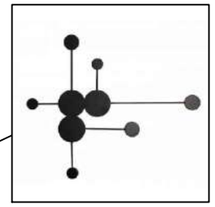

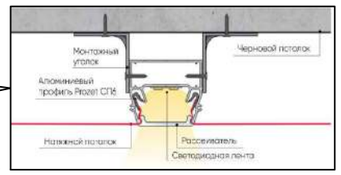

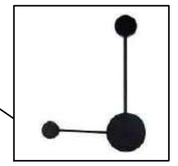

Экспликация помещений

Номер помещения	Наименование	Площадь, м²
1	Прихожая	6,0
2	Кухня-гостиная	39,0
3	Спальня	16,8
4	Гардеробная	7,4
5	Детская	19,3
6	Коридор	3,6
7	Санузел большой с душем	5,4
8	Санузел малый с ванной	3,0
	Общая площадь без лоджии	100.5

УСЛОВНЫЕ ОБОЗНАЧЕНИЯ:

- Люстра
- Точечный встроенный светильник
- Споты поворотные
- Точечные накладные светильники
- Встроенный магнитный шинопровод
- Бра
- Светодиодный профиль
- Лента светодиодная
- Выпуск электропитания

Примечания:

1. Все размеры являются проектными и их необходимо уточнить после выполнения черновых отделочных работ.
2. Все размеры указаны в миллиметрах.
3. Все привязки осветительных приборов даны от центра. Все высоты даны от чистого пола.
4. При подключении светодиодной ленты необходимо предусмотреть место для трансформатора. Согласовать с прорабом.
5. В случае выявления несоответствий незамедлительно проинформировать дизайнера, все расхождения решаются в порядке авторского надзора или по месту.
6. Подсветку встроенную в мебель согласовать с изготовителем мебели.
7. Сечение тип провода согласовать с электриком.
8. Все и ленты с температурой 3000К, лампы в светильниках - 4000К.

Дизайнер	Макаревич			Дизайн-проект интерьера квартиры	Стадия	Лист	Листов
Дизайнер	Костицына					13	28
Разраб.	Брусянина						
				План расположения осветительных приборов	MAK DESIGN STUDIO Макаревич & Костицына		

Формат А3

Согласовано

Взам. инв. №

Подп. и дата

Инв. № подл.

План групп включения осветительных приборов

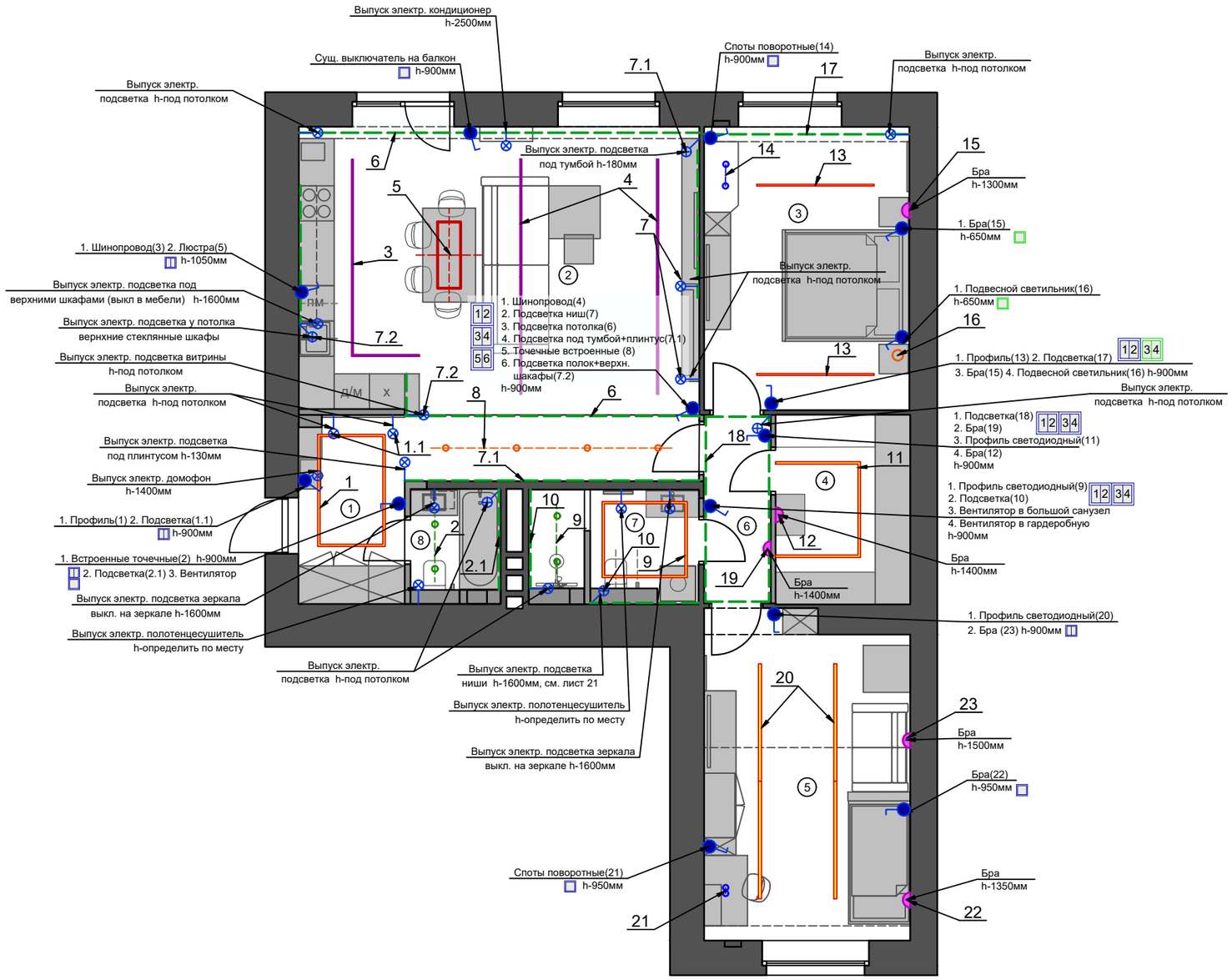

Экспликация помещений

Номер помещения	Наименование	Площадь, м²
1	Прихожая	6,0
2	Кухня-гостиная	39,0
3	Спальня	16,8
4	Гардеробная	7,4
5	Детская	19,3
6	Коридор	3,6
7	Санузел большой с душем	5,4
8	Санузел малый с ванной	3,0
	Общая площадь без лоджии	100.5

УСЛОВНЫЕ ОБОЗНАЧЕНИЯ:

- Люстра
- Точечный встроенный светильник
- Споты поворотные
- Точечные накладные светильники
- Встроенный магнитный шинопровод
- Бра
- Светодиодный профиль
- Лента светодиодная
- Одноклавишный выключатель
- Двухклавишный выключатель
- Одноклавишный переключатель
- Двухклавишный переключатель
- выпуск электропитания

Примечания:

1. Все размеры являются проектными и их необходимо уточнить после выполнения черновых отделочных работ.
2. Все размеры указаны в миллиметрах.
3. В случае выявления несоответствий незамедлительно проинформировать дизайнера, все расхождения решаются в порядке авторского надзора или по месту.
4. Данный лист смотреть совместно с развертками стен необходимых помещений.
5. Подсветку встроенную в мебель согласовать с изготовителем мебели.
6. Сечение тип провода согласовать с электриком.
7. Все и ленты с температурой 3000К, лампы в светильниках - 4000К.
8. Количество электроприборов (розетки, выключатели, рамки) согласовать с электриком и менеджером при заказе.
9. Трансформаторы для светодтодных лент вывести в шкафы в доступные места (согласовать с дизайнером).

Согласовано

Взам. инв. №

Подп. и дата

Инв. № подп.

Дизайнер	Макаревич			Дизайн-проект интерьера квартиры	Стадия	Лист	Листов
Дизайнер	Костицына					14	28
Разраб.	Брусянина						
				План групп включения осветительных приборов	MAK DESIGN STUDIO Макаревич & Костицына		

Формат А3

План расположения розеток, выключателей и электровыводов

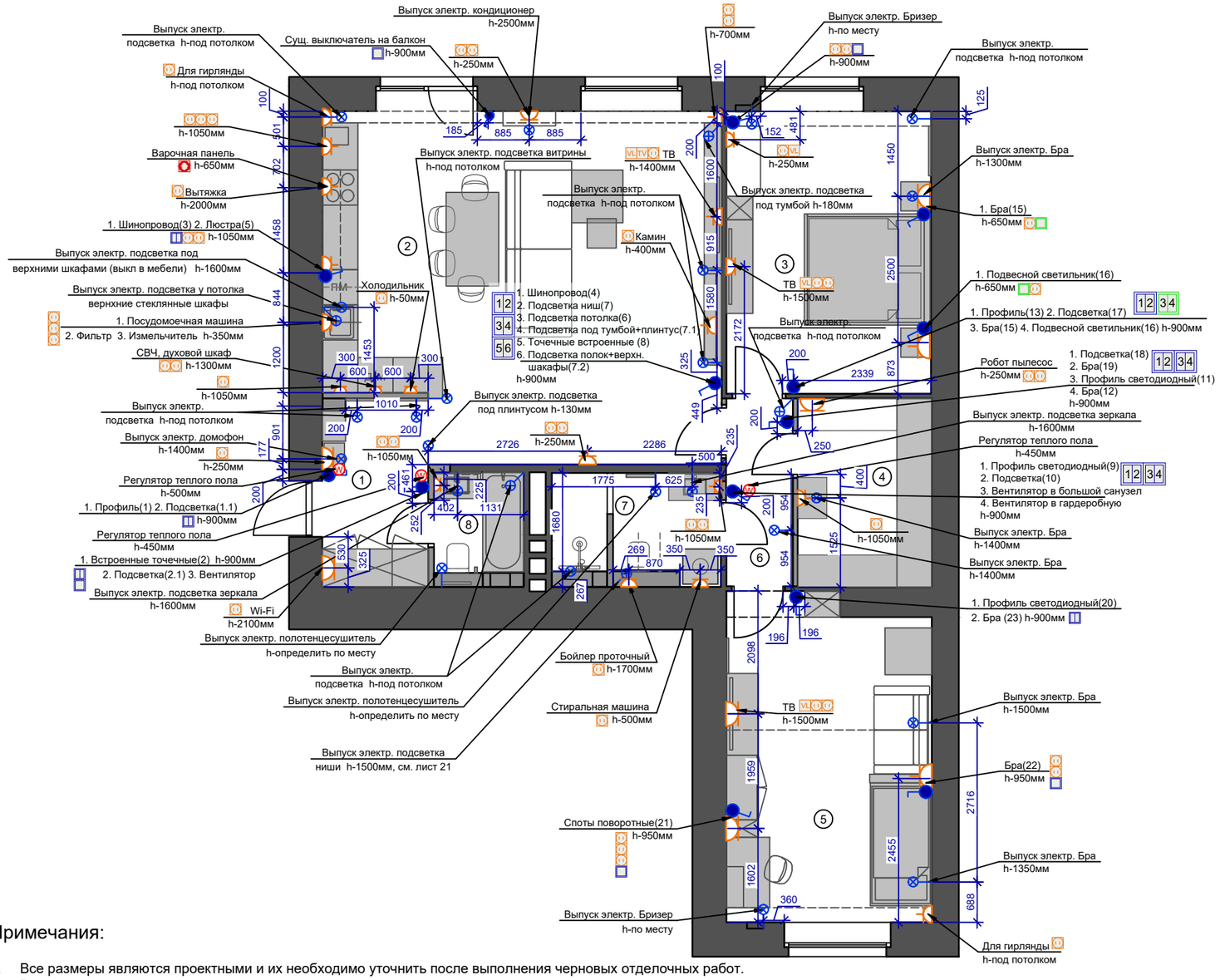

Экспликация помещений

Номер помещения	Наименование	Площадь, м²
1	Прихожая	6,0
2	Кухня-гостиная	39,0
3	Спальня	16,8
4	Гардеробная	7,4
5	Детская	19,3
6	Коридор	3,6
7	Санузел большой с душем	5,4
8	Санузел малый с ванной	3,0
	Общая площадь без лоджии	100.5

УСЛОВНЫЕ ОБОЗНАЧЕНИЯ:

- Место расположение новой розетки или группы розеток 220 Вт
- Место расположение нового выключателя или группы выключателей
- Одноклавишный выключатель
- Двухклавишный выключатель
- Одноклавишный переключатель
- Двухклавишный переключатель
- Розетка
- Вывод под варочную панель
- Выпуск электропитания
- Выделенная линия (интернет, кабельное)
- Регулятор тёплого пола

Примечания:

1. Все размеры являются проектными и их необходимо уточнить после выполнения черновых отделочных работ.
2. Все размеры указаны в миллиметрах.
3. В случае выявления несоответствий незамедлительно проинформировать дизайнера, все расхождения решаются в порядке авторского надзора или по месту.
4. Все розетки и выключатели согласовать с электриком.
5. Все привязки даны от центра. Все высоты даны от чистого пола.
6. Расположение электровыводов для подсветки мебели согласовать с производителем мебели.
7. Расположение розеток, выключателей и электровыводов уточнять по разверткам необходимых помещений.
8. Подсветку встроенную в мебель согласовать с изготовителем мебели.
9. Сечение тип провода согласовать с электриком.
10. Количество электроприборов (розетки, выключатели, рамки) согласовать с электриком и менеджером при заказе.
11. Количество элементов электроустановок (розетки, выключатели и рамки для них, регуляторы тёплого пола) согласовать по месту с электриком и дизайнером. Пересчитать при заказе.
    Модель электроустановок согласовать с дизайнером, рекомендуем Schneider серия AtlasDesign, основной цвет карбон, в местах вне зоны видимости - цвет белый.
12. Согласовать с электриком размещение и количество трансформаторов для светодиодной ленты, расположить в зоне доступа, например в шкафах.
13. Точное расположение розеток в санузлах и электро полотенцесушители определить по месту только после выбора точных позиций.
14. Предусмотреть выпуск электричества под вентилятор в каждом санузле и гардеробной, клавиша отдельно на входе.
15. Расположить щиток в шкафу в коридоре (согласовать с дизайнером после выбора размеров).
16. Предусмотреть принудительную вентиляцию в гардеробной.
17. Для проточного бойлера предусмотреть силовой кабель, согласовать с электриком после выбора модели бойлера.
18. Место расположения электр. вывода для бризеров согласовать после выбора модели.
19. На балконе справа от входа предусмотреть розетку, согласовать с электриком где удобно расположить.

Согласовано

Взам. инв. №

Подп. и дата

Инв. № подл.

Дизайнер	Макаревич			Дизайн-проект интерьера квартиры	Стадия	Лист	Листов
Дизайнер	Костицына					15	28
Разраб.	Брусянина						
				План расположения розеток, выключателей и электровыводов	MAK DESIGN STUDIO Макаревич & Костицына		

Формат А3

Развертки стен прихожей

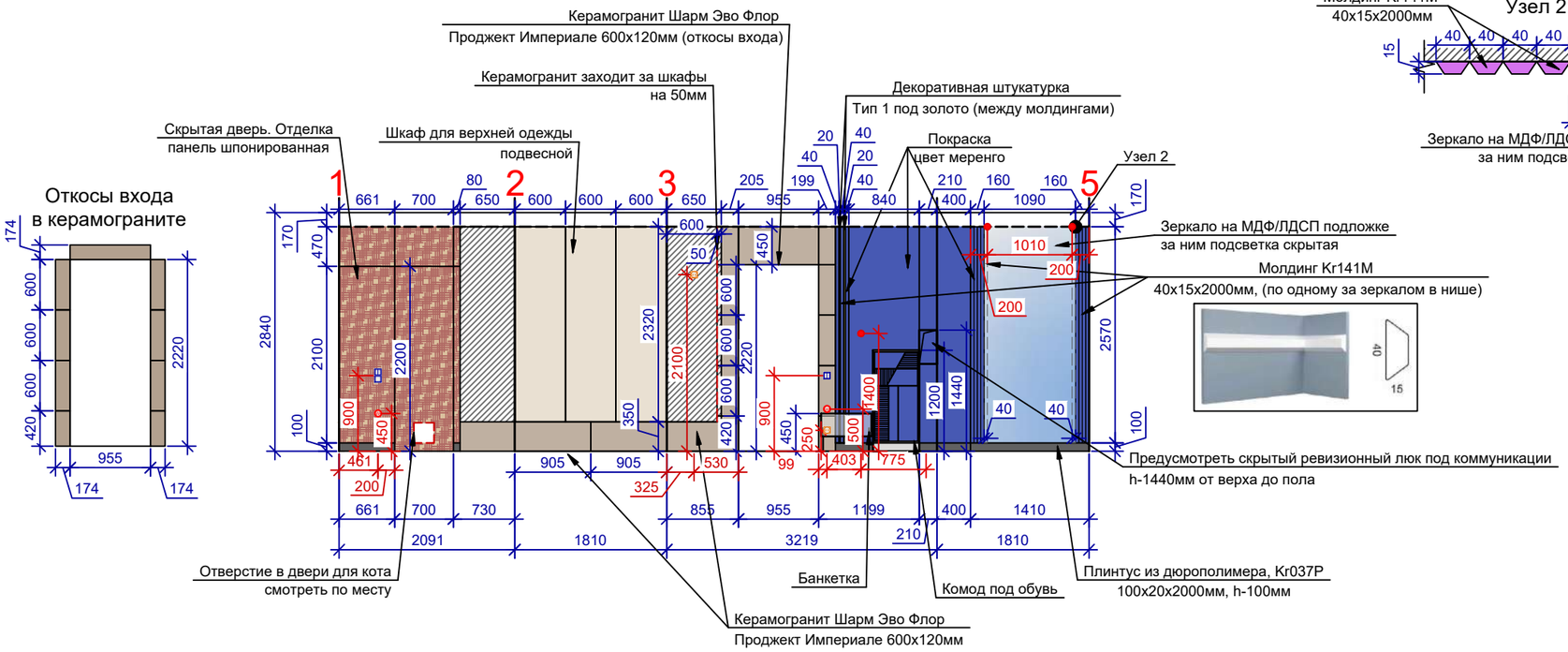

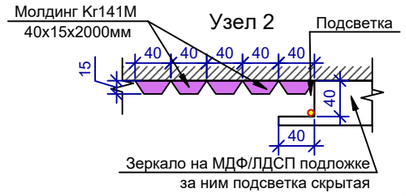

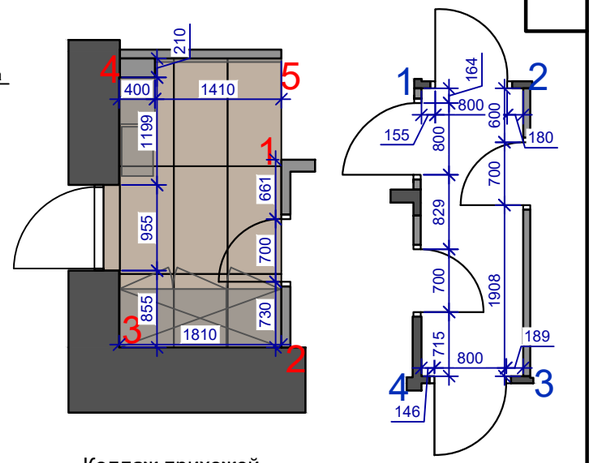

Коллаж прихожей

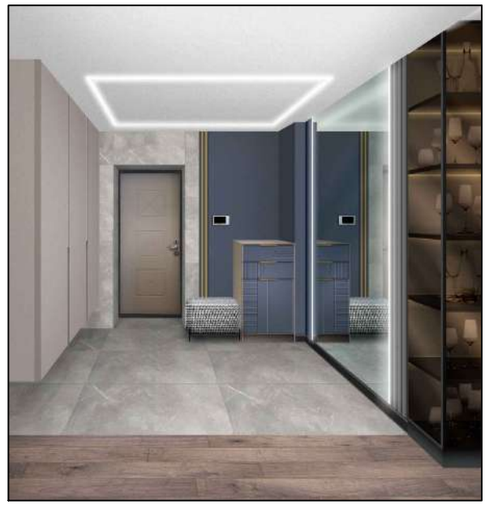

Развертки стен коридора

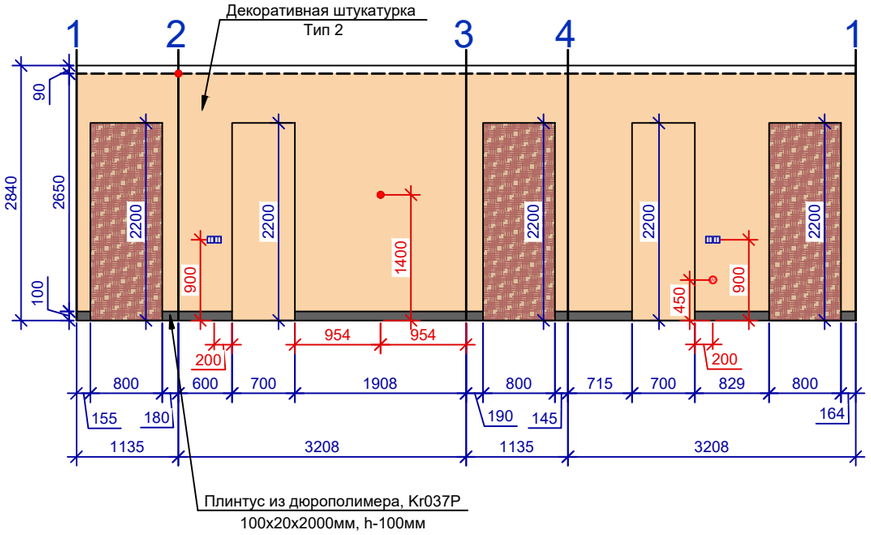

Фасад обувницы

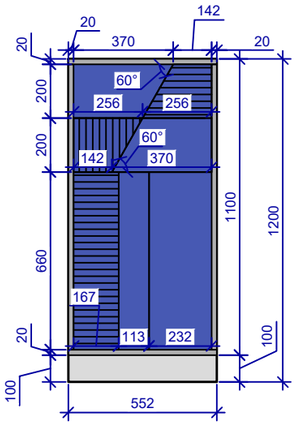

Условные обозначения:

- Керамогранит Шарм Эво Флор Проджект Натуральный Империале 600х120мм, 9шт., 9.5м²
- Краска, цвет меренго, 5.2м²
- Панель шпонированная, 9.0м²
- Молдинг Kr141M, 40х15х2000мм, 33.4мп
- Декоративная штукатурка Тип 1, под золото (между молдингами), 0.1м²
- Декоративная штукатурка Тип 2, 18.1м²
- Краска белая, за шкафом, 7.2м²

Примечания:

1. Все размеры являются проектными и их необходимо уточнить после выполнения черновых отделочных работ.
2. Высота всех электровыводов , розеток, выкл. указаны от уровня чистого пола.
3. В случае выявления несоответствий незамедлительно проинформировать дизайнера, все расхождения решаются в порядке авторского надзора или по месту.
4. Мебельные размеры носят информационный характер, выполнены без учетов видов материалов и конструктивных допусков для производства.
5. Заказ мебели производится после замера и проекта от производителя. Согласовать наполнение шкафов и фурнитуры при заказе с изготовителем мебели.

Дизайнер	Макаревич			Дизайн-проект интерьера квартиры	Стадия	Лист	Листов
Дизайнер	Костицына					16	28
Разраб.	Брусянина						
				Развертки стен прихожей и коридора	MAK DESIGN STUDIO Макаревич & Костицына		

Формат А3

Согласовано

Взам. инв. №

Подп. и дата

Инв. № подл.

Развертки стен кухни гостиной

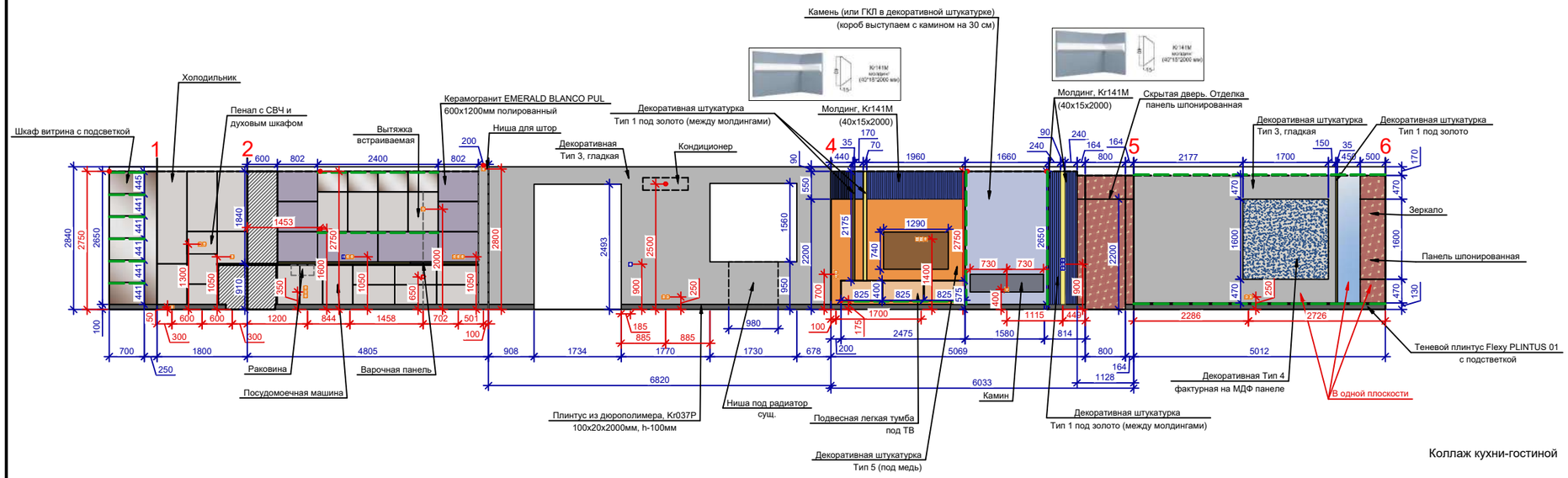

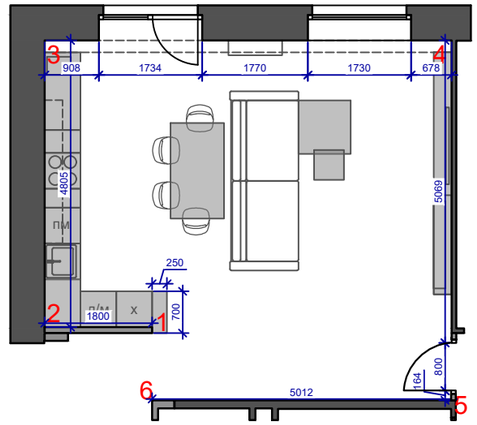

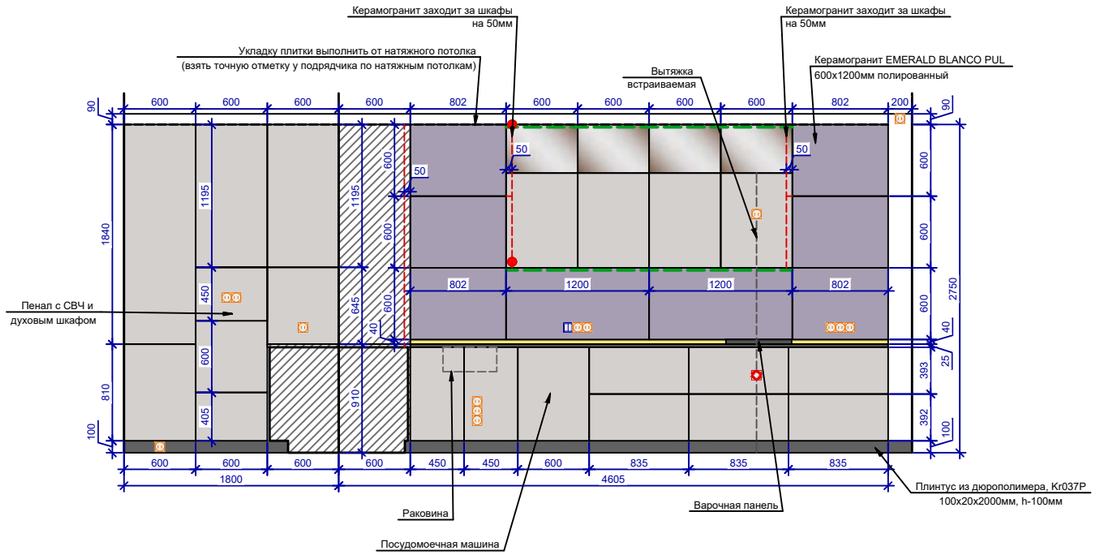

Коллаж кухни-гостиной

Условные обозначения:

- Декоративная штукатурка Тип1, под золото (между молдингами), 0.5м²
- Декоративная Тип 3, гладкая, 19.9м²
- Декоративная Тип 4, фактурная, 2.7м²
- Камень, (или ГКЛ в декоративной штукатурке), 6.0м²
- Декоративная штукатурка Тип 5, под медь, 5.4м²
- Панель шпонированная , 1.3м²
- Керамогранит EMERALD BLANCO PUL 60X120 полированный, 8шт., 4.3м²
- Молдинг, Kr141M, (40x15x2000), покраска в цвет стены за ними, цвет Меренго, 2.6м², 63.9пм
- Краска белая,за кухонным гарнитуром, 12.5м²

Примечания:

1. Все размеры являются проектными и их необходимо уточнить после выполнения черновых отделочных работ.
2. Высота всех электровыводов , розеток, выкл. указаны от уровня чистого пола.
3. В случае выявления несоответствий незамедлительно проинформировать дизайнера, все расхождения решаются в порядке авторского надзора или по месту.
4. Вид, размер и способ подключения новых радиаторов согласовать с сантехником и менеджером при заказе.
5. Мебельные размеры носят информационный характер, выполнены без учетов видов материалов и конструктивных допусков для производства.
6. Заказ мебели производится после замера и проекта от производителя. Согласовать наполнение шкафов и фурнитуры при заказе с изготовителем мебели.
7. Укладку 3D панелей согласовать с дизайнером.
8. За кухонным гарнитуром покраска.

Дизайнер	Макаревич			Дизайн-проект интерьера квартиры	Стадия	Лист	Листов
Дизайнер	Костицына					17	28
Разраб.	Брусянина						
				Развертки стен кухни-гостиной	MAK DESIGN STUDIO Макаревич & Костицына		

Формат А3

Согласовано

Взам. инв. №

Подп. и дата

Инв. № подл.

Развертки стен спальни

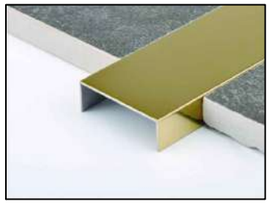

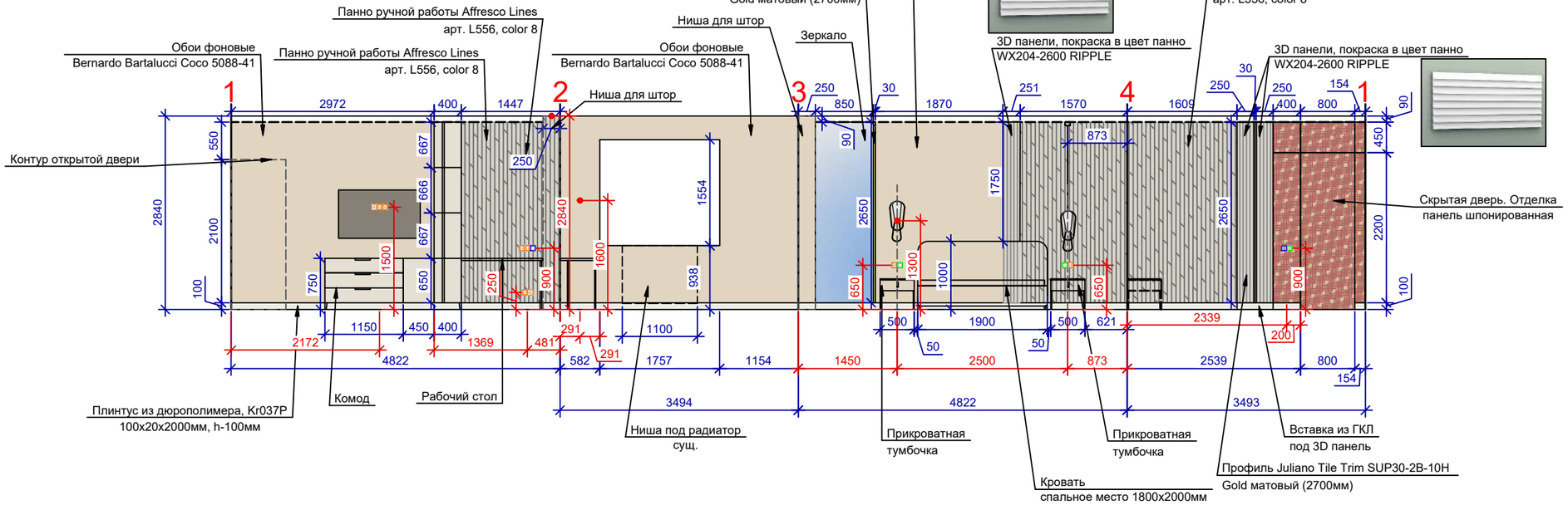

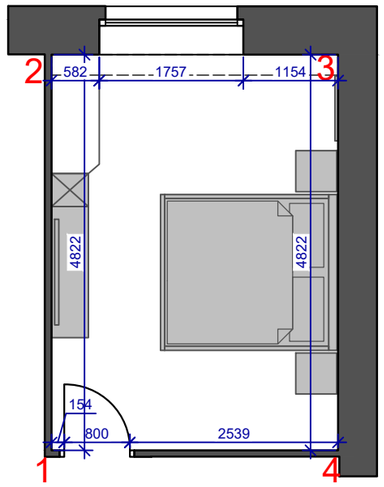

Коллаж спальни

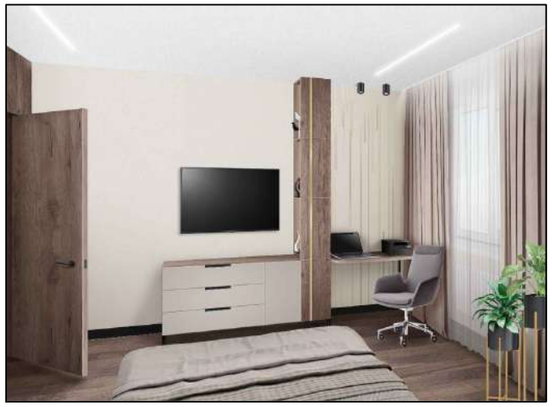

Условные обозначения:

- Обои Тип 1 фоновые, Bernardo Bartalucci Coco 5088-41, 22.1м²
- Панно ручной работы Affresco Lines, арт. L556, color 8, цвет рисунка - платина, 12.3м²
- Панель шпонированная , 3.7м²
- 3D панель, WX204-2600 RIPPLE+покраска в цвет панно, 1.8м²

Примечания:

1. Все размеры являются проектными и их необходимо уточнить после выполнения черновых отделочных работ.
2. Высота всех электровыводов , розеток, выкл. указаны от уровня чистого пола.
3. В случае выявления несоответствий незамедлительно проинформировать дизайнера, все расхождения решаются в порядке авторского надзора или по месту.
4. Мебельные размеры носят информационный характер, выполнены без учетов видов материалов и конструктивных допусков для производства.
5. Заказ мебели производится после замера и проекта от производителя. Согласовать наполнение шкафов и фурнитуры при заказе с изготовителем мебели.

Дизайнер	Макаревич			Дизайн-проект интерьера квартиры	Стадия	Лист	Листов
Дизайнер	Костицына					18	28
Разраб.	Брусянина						
				Развертки стен спальни	MAK DESIGN STUDIO Макаревич & Костицына		

Формат А3

Согласовано

Взам. инв. №

Подп. и дата

Инв. № подл.

Развертки стен детской

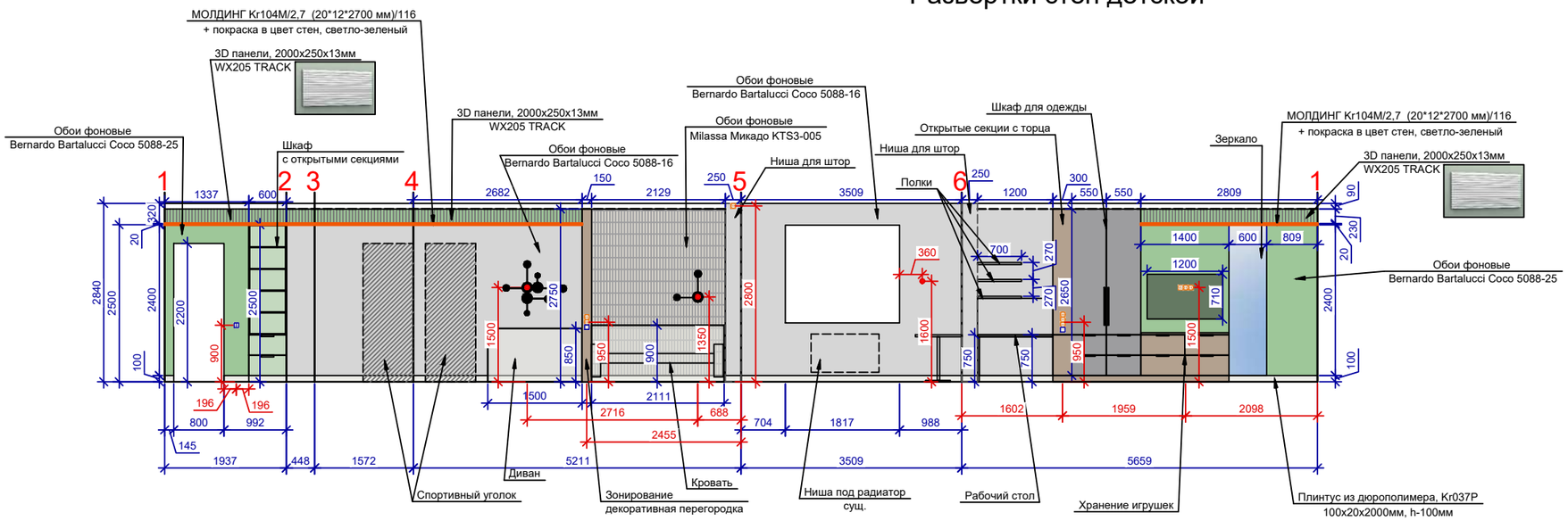

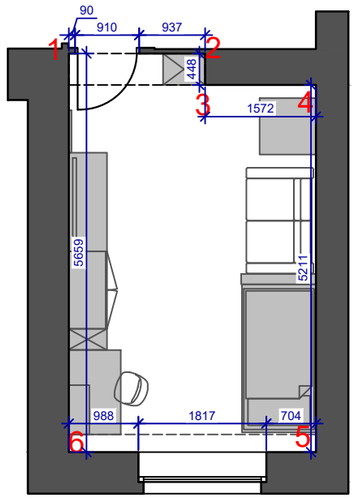

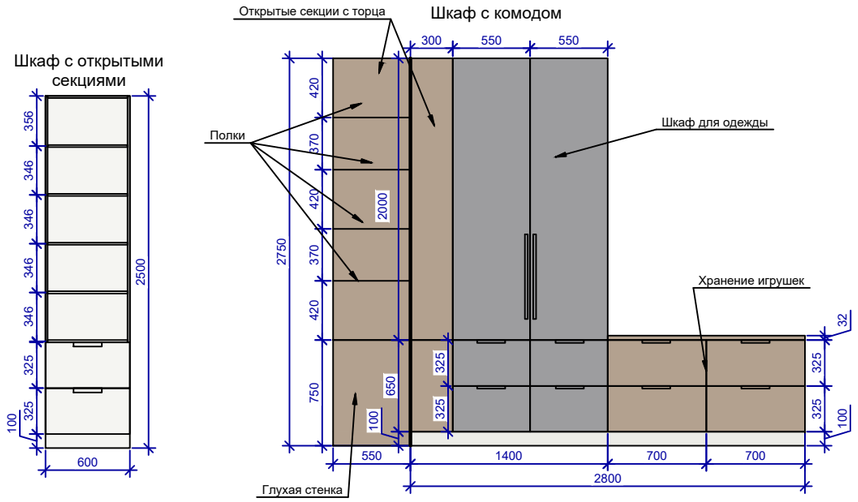

Коллаж детской

Условные обозначения:

- Обои Тип 2 фоновые, Bernardo Bartalucci Coco 5088-16, 26.6м²
- Обои Тип 3 фоновые, Bernardo Bartalucci Coco 5088-25, 8.2м²
- Обои Тип 4 акцентные, Milassa Микадо KTS3-005, 5.6м²
- 3D панели, WX205 TRACK, 2000x250x13мм, 2.2м²
- Молдинг, Kr104M/2,7 (20*12*2700 мм)/116 + + покраска в цвет стен, светло-зеленый, 9.4пм

Примечания:

1. Все размеры являются проектными и их необходимо уточнить после выполнения черновых отделочных работ.
2. Высота всех электровыводов , розеток, выкл. указаны от уровня чистого пола.
3. В случае выявления несоответствий незамедлительно проинформировать дизайнера, все расхождения решаются в порядке авторского надзора или по месту.
4. Мебельные размеры носят информационный характер, выполнены без учетов видов материалов и конструктивных допусков для производства.
5. Заказ мебели производится после замера и проекта от производителя. Согласовать наполнение шкафов и фурнитуры при заказе с изготовителем мебели.

Дизайнер	Макаревич			Дизайн-проект интерьера квартиры	Стадия	Лист	Листов
Дизайнер	Костицына					19	28
Разраб.	Брусянина						
				Развертки стен детской	MAK DESIGN STUDIO Макаревич & Костицына		

Формат А3

Согласовано

Взам. инв. №

Подп. и дата

Инв. № подл.

Развертки стен гардеробной

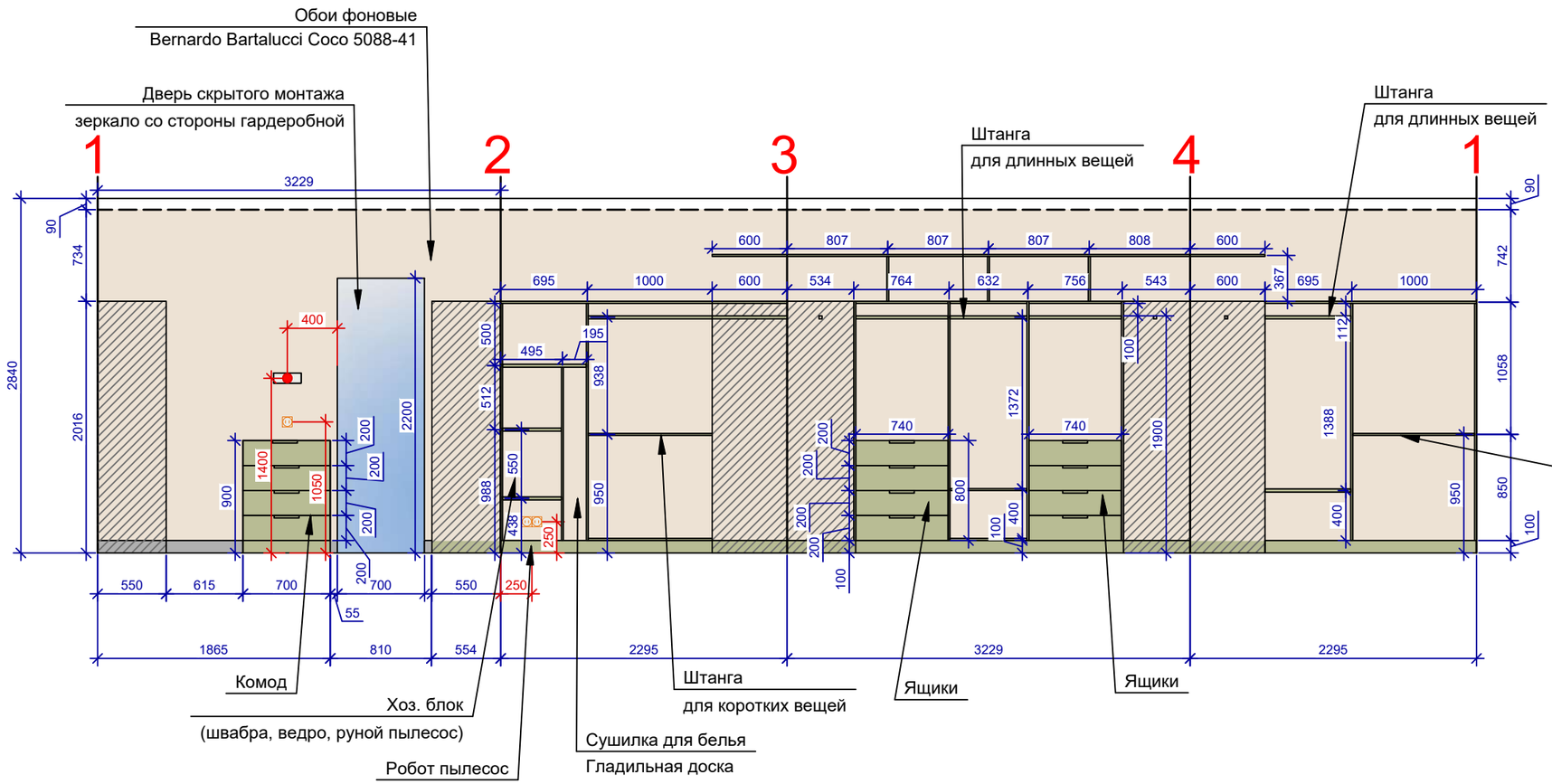

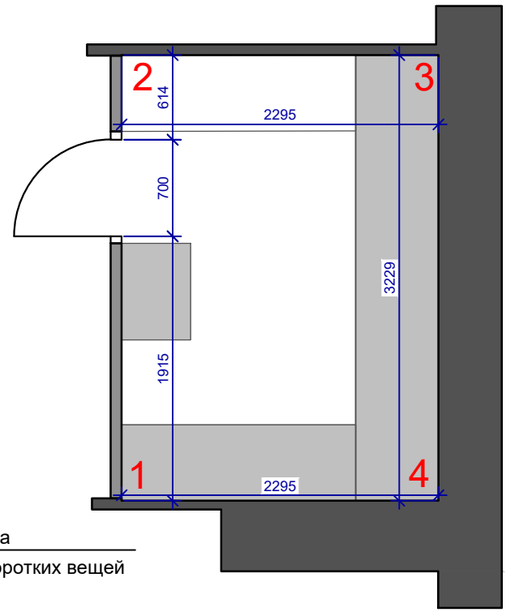

Примечания:

1. Все размеры являются проектными и их необходимо уточнить после выполнения черновых отделочных работ.
2. Высота всех электровыводов , розеток, выкл. указаны от уровня чистого пола.
3. В случае выявления несоответствий незамедлительно проинформировать дизайнера, все расхождения решаются в порядке авторского надзора или по месту.
4. Мебельные размеры носят информационный характер, выполнены без учетов видов материалов и конструктивных допусков для производства.
5. Заказ мебели производится после замера и проекта от производителя. Согласовать наполнение шкафов и фурнитуры при заказе с изготовителем мебели.
6. Вентилятор вывести в потолок, смотри план потолка, лист 11.

Условные обозначения:

- Обои Тип 1 фоновые, Bernardo Bartalucci Coco 5088-41, 27.8м²

Дизайнер	Макаревич			Дизайн-проект интерьера квартиры	Стадия	Лист	Листов
Дизайнер	Костицына					20	28
Разраб.	Брусянина						
				Развертки стен гардеробной	MAK DESIGN STUDIO Макаревич & Костицына		

Формат А3

Согласовано

Взам. инв. №

Подп. и дата

Инв. № подл.

Развертки стен большого санузла с душевой

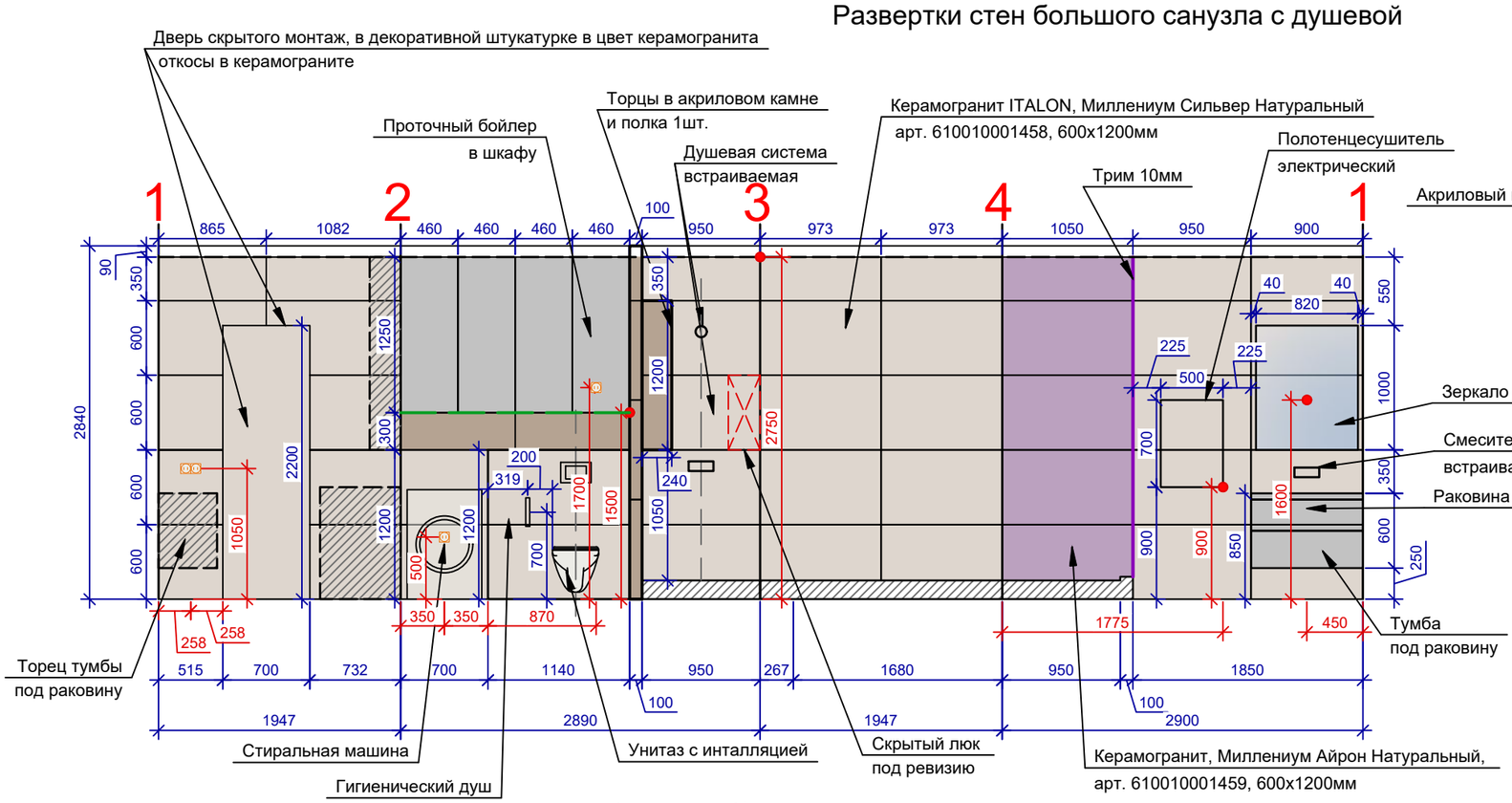

Развертка ниши

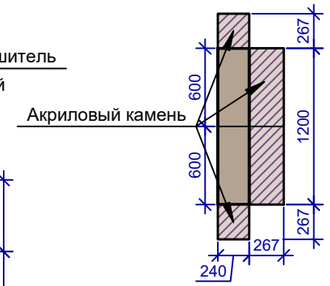

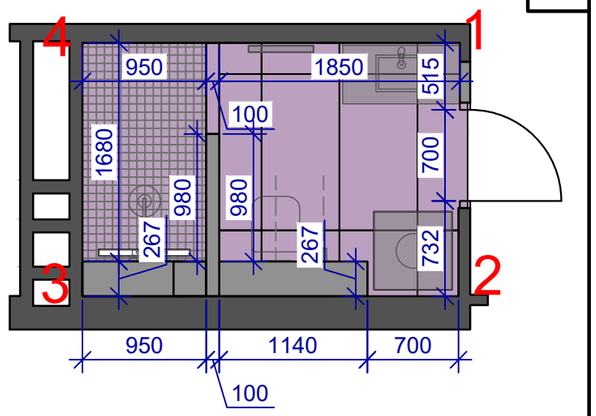

Развертка перегородки

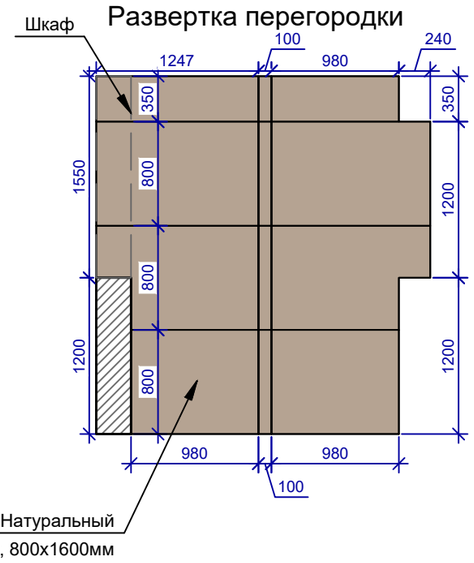

Развертка короба инсталляции

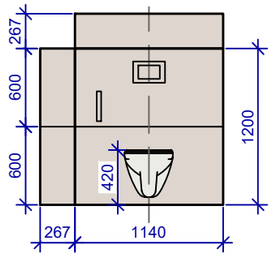

Коллаж большого санузла

Условные обозначения:

- Керамогранит ITALON, Миллениум Сильвер Натуральный, арт. 610010001458+откосы двери, 600х1200мм, 37шт., 19.0м²
- Керамогранит ITALON, Гриджио Оробико Натуральный, Шарм Эво Флор Проджект, 800х1600мм, 8шт., 7.2м²
- Керамогранит, Миллениум Айрон Натуральный, арт. 610010001459, 600х1200мм, 12шт., 6.1м²
- Мозаика из керамогранита Миллениум Айрон Натуральный, арт. 610010001459, 1.6м²
- Краска белая, за шкафом, 2.3м²

Примечания:

1. Раскладка плитки выполнена без учета выравнивания стен и толщины керамогранита с клеем 1.5-2см.
2. Толщина швов не учтена, сделать шов в зависимости от качества плитки, рекомендуем 2мм.
3. Затирку подобрать максимально в тон плитки.
4. Выполнить запилы наружных углов под 45 градусов.
5. В случае выявления несоответствий незамедлительно проинформировать дизайнера, все расхождения решаются в порядке авторского надзора или по месту.
6. Точные привязки сантехнического оборудования могут измениться после выполнения чистовой отделки, а так же в зависимости от выбранных моделей. После покупки сантехнического оборудования (смесители, душевые стойки, гигиенический душ и пр.) дизайнеры дополнительно подготовят сантехнические схемы для установки сантехники с точными привязками!
7. Всю сантехнику подобрать с менеджером в салоне, исходя из данных в альбоме четртежей и необходимых технических характеристик.
8. Расположение вентиляторов вывести в потолок (см. план потолка, лист 11).
9. В местах сантехнических вентелей, счетчиков, а так же для доступа к коммуникациям предусмотреть скрытые ревизионные лючки.
10. Точную высоту и глубину короба под трубы для коммуникаций определить и согласовать по месту с сантехником и плиточником.
11. Мебельные размеры носят информационный характер, выполнены без учетов видов материалов и конструктивных допусков для производства.
12. Заказ мебели и зеркала производится после замера и проекта от производителя. Согласовать наполнение шкафов и фурнитуры при заказе с изготовителем мебели.
13. Затирка мозаики на полу в душе - эпоксидная.
14. Трим подобрать позже исходя из толщины плитки и цвета сантехники (обратиться к дизайнеру).
15. Точную высоту душевого поддона определить по месту.
16. За шкафом покраска.

Дизайнер	Макаревич			Дизайн-проект интерьера квартиры	Стадия	Лист	Листов
Дизайнер	Костицына					21	28
Разраб.	Брусянина						
				Развертки стен большого санузла с душевой	MAK DESIGN STUDIO Макаревич & Костицына		

Формат А3

Согласовано

Взам. инв. №

Подп. и дата

Инв. № подл.

Развертки стен малого санузла с ванной

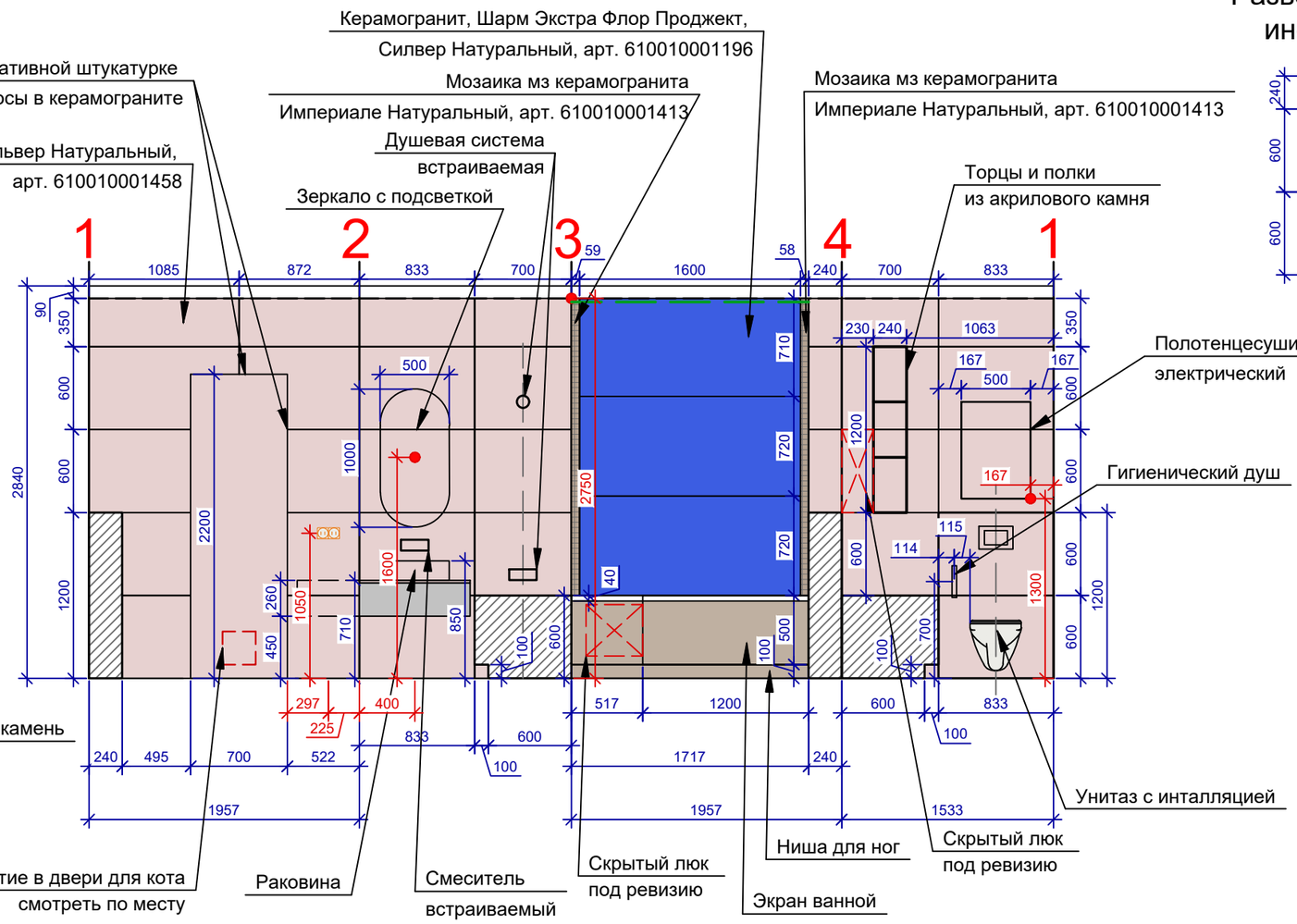

Развертка короба инсталляции

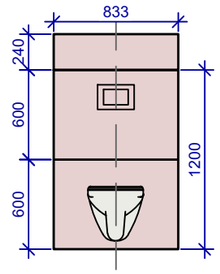

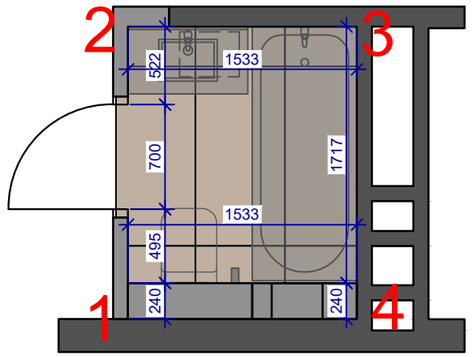

Развертка ниши

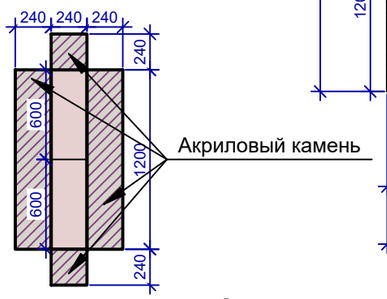

Коллаж малого санузла

Примечания:

1. Раскладка плитки выполнена без учета выравнивания стен и толщины керамогранита с клеем 1.5-2см.
2. Толщина швов не учтена, сделать шов в зависимости от качества плитки, рекомендуем 2мм.
3. Затирку подобрать максимально в тон плитки.
4. Выполнить запилы наружных углов под 45 градусов.
5. В случае выявления несоответствий незамедлительно проинформировать дизайнера, все расхождения решаются в порядке авторского надзора или по месту.
6. Точные привязки сантехнического оборудования могут измениться после выполнения чистовой отделки, а так же в зависимости от выбранных моделей. После покупки сантехнического оборудования (смесители, душевые стойки и пр.) дизайнеры дополнительно подготовят сантехнические схемы для установки сантехники с точными привязками!
7. Всю сантехнику подобрать с менеджером в салоне, исходя из данных в альбоме четртежей и необходимых технических характеристик.
8. Расположение вентиляторов вывести в потолок (см. план потолка, лист 11).
9. В местах сантехнических вентелей, счетчиков, а так же для доступа к коммуникациям предусмотреть скрытые ревизионные лючки.
10. Точную высоту и глубину короба под трубы для коммуникаций определить и согласовать по месту с сантехником и плиточником.
11. Мебельные размеры носят информационный характер, выполнены без учетов видов материалов и конструктивных допусков для производства.
12. Заказ мебели и зеркала производится после замера и проекта от производителя. Согласовать наполнение шкафов и фурнитуры при заказе с изготовителем мебели.
13. Ванная обшита влагостойким ГКЛ в плитке.

Условные обозначения:

- Керамогранит, Миллениум Сильвер Натуральный, арт. 610010001458+откосы двери, 600х1200мм, 23шт., 11.8м²
- Керамогранит, Шарм Экстра Флор Проджект, Силвер Натуральный, арт. 610010001196, 3шт., 3.4м²
- Мозаика из керамогранита Империале Натуральный, арт. 610010001413, 0.3м²
- Керамогранит ITALON, Империале Натуральный, арт. 610010001413, 600х1200мм, 7шт., 3.7м²

Дизайнер	Макаревич			Дизайн-проект интерьера квартиры	Стадия	Лист	Листов
Дизайнер	Костицына					22	28
Разраб.	Брусянина						
				Развертки стен малого санузла с ванной	MAK DESIGN STUDIO Макаревич & Костицына		

Формат А3

Согласовано

Взам. инв. №

Подп. и дата

Инв. № подл.

Ведомость отделки помещений

Вид отделки элементов интерьеров	Наименование или номер помещения				
	Наименование	Общий вид	Кол-во	Ед. измер. пм/м²	Примечание
Прихожая					
Потолок	Натяжной потолок 2й уровень, белый, матовый, h-170мм		5,8	м²	
Стены или перегородки	Керамогранит ITALON, Империале Натуральный, Шарм Эво Флор Проджект, арт. 610010001413, 600x1200мм		3,5	м²	9шт.
	Краска, цвет меренго		5,2	м²	
	Панель шпонированная		3,7	м²	
	Молдинг Kr141M, 40x15x2000мм		33,4	пм	
	Декоративная штукатурка Тип 1, под золото (между молдингами)		0,1	м²	
	Краска белая, за шкафом		7,2	м²	
Пол	Керамогранит ITALON, Империале Натуральный, Шарм Эво Флор Проджект, арт. 610010001413, 600x1200мм		6,0	м²	10шт.
	Плинтус из дюрополимера, Kr037P, 100x20x2000мм, h-100мм		4,0	пм	

Коридор					
Потолок	Натяжной потолок, белый матовый, h-90мм		3,7	м²	
Стены или перегородки	Декоративная штукатурка Тип 2		18,1	м²	
	Панель шпонированная		5,3	м²	
Пол	Замковая ПВХ плитка или кварцвенил, (текстура под дерево)		3,7	м²	
	Плинтус из дюрополимера, Kr037P, 100x20x2000мм, h-100мм		4,6	пм	

Примечание:

1. Материал посчитан без запаса, запас согласовать с подрядчиком.

Согласовано

Взам. инв. №

Подп. и дата

Инв. № подп.

Дизайнер	Макаревич			Дизайн-проект интерьера квартиры	Стадия	Лист	Листов
Дизайнер	Костицына					23	28
Разраб.	Брусянина						
				Ведомость отделки	MAK DESIGN STUDIO Макаревич & Костицына		

Формат А3

Ведомость отделки помещений

Вид отделки элементов интерьеров	Наименование или номер помещения				
	Наименование	Общий вид	Кол-во	Ед. измер. пм/м²/	Примечание
Кухня-гостиная					
Потолок	Натяжной потолок, белый матовый, h-90мм		31,9	м²	
	Натяжной потолок 2й уровень, белый, матовый, h-170мм		5,6	м²	
	Краска белая		1,4	м²	ниша для штор
Стены или перегородки	Декоративная штукатурка Тип1, под золото (между молдингами)		0,5	м²	
	Декоративная Тип 3, гладкая		19,9	м²	
	Декоративная Тип 4, фактурная		2,7	м²	
	Камень, (или ГКЛ в декоративной штукатурке)		6,0	м²	
	Декоративная штукатурка Тип 5, под медь		5,4	м²	
	Панель шпонированная		1,3	м²	
	Керамогранит EMERALD BLANCO PUL 60X120 полированный		4,3	м²	8шт.
	Молдинг, Kr141M, (40x15x2000), покраска в цвет стены за ними, цвет Меренго		63,9	пм	2,6м²
	Краска белая,за кухонным гарнитуром		12,5	м²	
Пол	Замковая ПВХ плитка или кварцвенил, (текстура под дерево)		39,0	м²	
	Плинтус из дюрополимера, Kr037P, 100x20x2000мм, h-100мм		11,2	пм	
	Теневой плинтус Flexy PLINTUS 01 с подстветкой		5,0	пм	

Ведомость отделки помещений

Вид отделки элементов интерьеров	Наименование или номер помещения				
	Наименование	Общий вид	Кол-во	Ед. измер. пм/м²/	Примечание
Спальня					
Потолок	Натяжной потолок, белый матовый, h-90мм		16,0	м²	
	Краска белая		0,9	м²	
Стены или перегородки	Обои Тип 1, фоновые, Bernardo Bartalucci Coco 5088-41		22,1	м²	
	Панно ручной работы Affresco Lines, арт. L556, color 8, цвет рисунка - платина		12,3	м²	
	Панель шпонированная		3,7	м²	
	3D панель, WX204-2600 RIPPLE+покраска в цвет панно		1,8	м²	3шт.
	Профиль Juliano Tile Trim SUP30-2B-10H Gold матовый (2700мм)	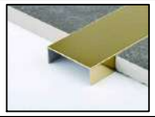	2,7	пм	2шт.
Пол	Замковая ПВХ плитка или кварцвенил, (текстура под дерево)		16,8	м²	
	Плинтус из дюрополимера, Kr037P, 100x20x2000мм, h-100мм		15,8	пм	

Примечание:

1. Материал посчитан без запаса, запас согласовать с подрядчиком.

Дизайнер	Макаревич			Дизайн-проект интерьера квартиры	Стадия	Лист	Листов
Дизайнер	Костицына					24	28
Разраб.	Брусянина						
				Ведомость отделки	MAK DESIGN STUDIO Макаревич & Костицына		

Формат А3

Согласовано

Взам. инв. №

Подп. и дата

Инв. № подл.

Ведомость отделки помещений

Вид отделки элементов интерьеров	Наименование или номер помещения				
	Наименование	Общий вид	Кол-во	Ед. измер. пм/м²/	Примечание
Детская					
Потолок	Натяжной потолок, белый матовый, h-90мм		17,4	м²	
	Краска белая		0,9	м²	
Стены или перегородки	Обои Тип 2 фоновые, Bernardo Bartalucci Coco 5088-16		26,6	м²	
	Обои Тип 3 фоновые, Bernardo Bartalucci Coco 5088-25		8,2	м²	
	Обои Тип 4 акцентные, Milassa Микадо KTS3-005		5,6	м²	
	3D панели, WX205 TRACK, 2000x250x13мм		2,2	м²	6шт.
	Молдинг, Kr104M/2,7 (20*12*2700 мм)/116 + + покраска в цвет стен, светло-зеленый		9,4	пм	5шт.
Пол	Замковая ПВХ плитка или кварцвенил, (текстура под дерево)		19,2	м²	
	Плинтус из дюрополимера, Kr037P, 100x20x2000мм, h-100мм		13,6	пм	

Ведомость отделки помещений

Вид отделки элементов интерьеров	Наименование или номер помещения				
	Наименование	Общий вид	Кол-во	Ед. измер. пм/м²/	Примечание
Гардеробная					
Потолок	Натяжной потолок, белый матовый, h-90мм		7,4	м²	
Стены или перегородки	Обои Тип 1 фоновые, Bernardo Bartalucci Coco 5088-41		27,4	м²	
Пол	Замковая ПВХ плитка или кварцвенил, (текстура под дерево)		7,4	м²	
	Плинтус из дюрополимера, Kr037P, 100x20x2000мм, h-100мм		1,3	пм	

Примечание:

1. Материал посчитан без запаса, запас согласовать с подрядчиком.

Дизайнер	Макаревич			Дизайн-проект интерьера квартиры	Стадия	Лист	Листов
Дизайнер	Костицына					25	28
Разраб.	Брусянина						
				Ведомость отделки	MAK DESIGN STUDIO Макаревич & Костицына		

Формат А3

Согласовано

Взам. инв. №

Подп. и дата

Инв. № подл.

Ведомость отделки помещений

Вид отделки элементов интерьеров	Наименование или номер помещения				
	Наименование	Общий вид	Кол-во	Ед. измер. пм/м²/	Примечание
Большой санузел с душевой					
Потолок	Натяжной потолок, белый матовый, h-90мм		5,3	м²	
Стены или перегородки	Керамогранит ITALON, Миллениум Сильвер Натуральный, арт. 610010001458+откосы двери, 600x1200мм		19,0	м²	37шт.
	Керамогранит ITALON, Гриджио Оробико Натуральный, Шарм Эво Флор Проджект, 800x1600мм		7,2	м²	8шт.
	Керамогранит, Миллениум Айрон Натуральный, арт. 610010001459, 600x1200мм		2,7	м²	12шт. вместе с полом
	Краска белая, за шкафом		2,3	м²	
Пол	Керамогранит, Миллениум Айрон Натуральный, арт. 610010001459, 600x1200мм		3,4	м²	
	Мозаика из керамогранита Миллениум Айрон Натуральный, арт. 610010001459		1,6	м²	

Ведомость отделки помещений

Вид отделки элементов интерьеров	Наименование или номер помещения				
	Наименование	Общий вид	Кол-во	Ед. измер. пм/м²/	Примечание
Малый санузел с ванной					
Потолок	Натяжной потолок, белый матовый, h-90мм		2,8	м²	
Стены или перегородки	Керамогранит, Миллениум Сильвер Натуральный, арт. 610010001458+откосы двери, 600x1200мм		11,8	м²	23шт.
	Керамогранит, Шарм Экстра Флор Проджект, Силвер Натуральный, арт. 610010001196		3,4	м²	3шт.
	Мозаика из керамогранита Империале Натуральный, арт. 610010001413		0,3	м²	
Пол	Керамогранит ITALON, Империале Натуральный, арт. 610010001413, 600x1200мм		2,7	м²	7шт. вместе с экраном ванной

Примечание:

1. Материал посчитан без запаса, запас согласовать с подрядчиком.

Согласовано

Взам. инв. №

Подп. и дата

Инв. № подп.

Дизайнер	Макаревич			Дизайн-проект интерьера квартиры	Стадия	Лист	Листов
Дизайнер	Костицына					26	28
Разраб.	Брусянина						
				Ведомость отделки	MAK DESIGN STUDIO Макаревич & Костицына		

Формат А3

Сводная ведомость отделочных материалов

№	Наименование	Кол-во м2/м	Кол-во	Шт.	Примечание
1	Натяжной потолок, белый матовый, h-90мм и 2й уровень h-170мм	84,4	м²		все помещения
2	Замковая ПВХ плитка или кварцвенил, (текстура под дерево)	86,6	м²		все помещения кроме санузлов и прихожей
3	Краска белая	25,2	м²		за шкафами и в нишах для штор
4	Краска, цвет меренго	7,8	м²		прихожая, кухня-гостиная
5	Краска светло-зеленая	2,4	м²		детская
6	Плинтус из дюрополимера, Kr037P, 100x20x2000мм, h-100мм	50,5	пм	26шт.	все помещения кроме санузлов
7	Теневой плинтус Flexy PLINTUS 01 с подстветкой	5,0	пм		кухня-гостиная
8	Декоративная штукатурка Тип 1, под золото (между молдингами)	0,6	м²		прихожая, кухня-гостиная
9	Декоративная штукатурка Тип 2	18,1	м²		коридор
10	Декоративная Тип 3, гладкая	19,9	м²		кухня-гостиная
11	Декоративная Тип 4, фактурная	2,7	м²		кухня-гостиная
12	Декоративная штукатурка Тип 5, под медь	5,4	м²		кухня-гостиная
13	Обои Тип 1, фоновые, Bernardo Bartalucci Coco 5088-41	49,5	м²		спальня, гардеробная
14	Обои Тип 2 фоновые, Bernardo Bartalucci Coco 5088-16	26,6	м²		детская
15	Обои Тип 3 фоновые, Bernardo Bartalucci Coco 5088-25	8,2	м²		детская
16	Обои Тип 4 акцентные, Milassa Микадо KTS3-005	5,6	м²		детская
17	Панно ручной работы Affresco Lines, арт. L556, color 8, цвет рисунка - платина	12,3	м²		спальня
18	Керамогранит ITALON, Империале Натуральный, Шарм Эво Флор Проджект, арт. 610010001413, 600x1200мм	12,2	м²	26шт.	прихожая, малый санузел
19	Керамогранит EMERALD BLANCO PUL 60X120 полированный	4,3	м²	8шт.	фартук кухни
20	Керамогранит ITALON, Миллениум Сильвер Натуральный, арт. 610010001458+откосы двери, 600x1200мм	30,8	м²	60шт.	санузел большой, малый санузел
21	Керамогранит, Миллениум Айрон Натуральный, арт. 610010001459, 600x1200мм	7,7	м²	12шт.	санузел большой
24	Керамогранит ITALON, Гриджио Оробико Натуральный, Шарм Эво Флор Проджект, 800x1600мм	7,2	м²	8шт.	санузел большой
23	Керамогранит, Шарм Экстра Флор Проджект, Силвер Натуральный, арт. 610010001196	3,4	м²	3шт.	малый санузел
24	Молдинг Kr141M, 40x15x2000мм	97.3	пм	49шт.	прихожая, кухня-гостиная
25	3D панель, WX204-2600 RIPPLE+покраска в цвет панно	1,8	м²	3шт.	спальня
26	3D панели, WX205 TRACK, 2000x250x13мм	2,2	м²	6шт.	детская
27	Молдинг, Kr104M/2,7 (20*12*2700 мм)/116	9,4	пм	5шт.	детская
28	Панель шпонированная	14,0	м²		прихожая, коридор, кухня-гостиная, спальня
29	Камень, (или ГКЛ в декоративной штукатурке)	6,0	м²		кухня-гостиная
30	Светодиодная лента	78,9	пм		вся подсветка
31	Светодиодный профиль	28,1	пм		потолок
32	Тёплый пол	4,6	м²		прихожая, санузлы

Примечание:

1. Материал посчитан без запаса, запас согласовать с подрядчиком.

Ведомость светодиодной ленты

№ линии	Помещение	Внешний вид профиля	Арт.	Размер	Кол-во в м	пм	Примечние
1	Прихожая	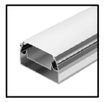	Профиль STRETCH-S-50-CEIL-CENTER-2000 (GAMMA50) (Arlight, Алюминий)		6,1	пм	в профиле на потолоке
2	Санузел малый				1,7	пм	подсветка в нише
6	Кухня-гостиная		Профиль MIC-2000 ANOD Arlight арт. 012089		6,8	пм	в нише для штор
6	Кухня-гостиная		Профиль MIC-2000 ANOD Arlight арт. 012089		5,0	пм	в нише на потолке (перепад натяжного потолка)
6	Кухня-гостиная		Теневой плинтус Flexy PLINTUS 01 с подстветкой		5,0	пм	подсветка у пола в плинтусе
7	Кухня-гостиная				5,3	пм	в нишах на стене у камин
7,1	Кухня-гостиная				2,5	пм	подсветка под ТВ тумбой
7,2	Кухня-гостиная				4,2	пм	подсветка шкафа витрины
9	Санузел большой	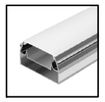	Профиль STRETCH-S-50-CEIL-CENTER-2000 (GAMMA50) (Arlight, Алюминий)		5,5	пм	в профиле на потолоке
10	Санузел большой				3,5	пм	подсветка в нише на потолке и на стене
11	Гардеробная	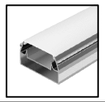	Профиль STRETCH-S-50-CEIL-CENTER-2000 (GAMMA50) (Arlight, Алюминий)		4,5	пм	в профиле на потолоке
13	Спальня	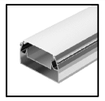	Профиль STRETCH-S-50-CEIL-CENTER-2000 (GAMMA50) (Arlight, Алюминий)		4,0	пм	в профиле на потолоке
17	Спальня		Профиль MIC-2000 ANOD Arlight арт. 012089		3,5	пм	в нише для штор
18	Коридор				8,5	пм	подсветка потлока
20	Детская	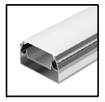	Профиль STRETCH-S-50-CEIL-CENTER-2000 (GAMMA50) (Arlight, Алюминий)		8,0	пм	в профиле на потолоке
-	Кухня-гостиная				4,8	пм	подсветка под верхними шкафами, подсветка стеклянных шкафов кухни
ИТОГО:					78.9	пм	

Дизайнер	Макаревич			Дизайн-проект интерьера квартиры	Стадия	Лист	Листов
Дизайнер	Костицына					27	28
Разраб.	Брусянина						
				Сводная ведомость отделки	MAK DESIGN STUDIO Макаревич & Костицына		

Согласовано

Взам. инв. №

Подп. и дата

Инв. № подп.

Формат А3

Электроустановочные изделия всей квартиры

Наименование	Вид	Кол-во шт
Регулятор тёплого пола	W	3
Одноклавишный выключатель		5
Двухклавишный выключатель		12
Одноклавишный переключатель		2
Двухклавишный переключатель		1
Розетки бытовые		29
Розетки бытовые (скрытые, белый пластик)		20
Розетка под интернет	VL	4
Розетка под ТВ	TV	1
Вывод под варочную панель		1
Рамки одинарные	-	9
Рамки одинарные (скрытые, белый пластик)	-	10
Рамки двойные	-	13
Рамки двойные (скрытые, белый пластик)	-	1
Рамки тройные	-	5
Рамки тройные (скрытые, белый пластик)	-	4
Рамки четверные	-	1

Электроустановочные изделия прихожей

Наименование	Вид	Кол-во шт
Регулятор тёплого пола	W	2
Одноклавишный выключатель		1
Двухклавишный выключатель		2
Розетки бытовые		1
Розетки бытовые (скрытые, белый пластик)		1
Рамки одинарные	-	4
Рамки одинарные (скрытые, белый пластик)	-	1
Рамки двойные	-	1

Электроустановочные изделия коридора

Наименование	Вид	Кол-во шт
Регулятор тёплого пола	W	1
Двухклавишный выключатель		4
Рамки одинарные	-	1
Рамки двойные	-	2

Электроустановочные изделия кухни-гостиной

Наименование	Вид	Кол-во шт
Одноклавишный выключатель		1
Двухклавишный выключатель		4
Розетки бытовые		12
Розетки бытовые (скрытые, белый пластик)		10
Розетка под ТВ	TV	1
Розетка под интернет	VL	1
Вывод под варочную панель		1
Рамки одинарные	-	2
Рамки одинарные (скрытые, белый пластик)	-	5
Рамки двойные	-	3
Рамки двойные (скрытые, белый пластик)	-	1
Рамки тройные	-	3
Рамки тройные (скрытые, белый пластик)	-	2

Электроустановочные изделия спальни

Наименование	Вид	Кол-во шт
Одноклавишный выключатель		1
Двухклавишный выключатель		1
Одноклавишный переключатель		2
Двухклавишный переключатель		1
Розетки бытовые		5
Розетки бытовые (скрытые, белый пластик)		2
Розетка под интернет	VL	2
Рамки двойные	-	4
Рамки тройные	-	1
Рамки тройные (скрытые, белый пластик)	-	1

Электроустановочные изделия детской

Наименование	Вид	Кол-во шт
Одноклавишный выключатель		2
Двухклавишный выключатель		1
Розетки бытовые		5
Розетки бытовые (скрытые, белый пластик)		3
Розетка под интернет	VL	1
Рамки одинарные	-	1
Рамки одинарные (скрытые, белый пластик)	-	1
Рамки тройные	-	1
Рамки тройные (скрытые, белый пластик)	-	1
Рамки четверные	-	1

Электроустановочные изделия гардеробной

Наименование	Вид	Кол-во шт
Розетки бытовые		1
Розетки бытовые (скрытые, белый пластик)		2
Рамки одинарные	-	1
Рамки двойные (скрытые, белый пластик)	-	1

Электроустановочные изделия большого санузла с душевой

Наименование	Вид	Кол-во шт
Розетки бытовые		2
Розетки бытовые (скрытые, белый пластик)		2
Рамки одинарные (скрытые, белый пластик)	-	2
Рамки двойные	-	1

Электроустановочные изделия малого санузла с ванной

Наименование	Вид	Кол-во шт
Розетки бытовые		2
Рамки двойные	-	1

Электроустановочные изделия балкона

Наименование	Вид	Кол-во шт
Розетки бытовые (скрытые, белый пластик)		1
Рамки одинарные (скрытые, белый пластик)	-	1

Примечание:

1. Количество электроприборов (розетки, выключатели, рамки) согласовать с электриком и менеджером при заказе.
2. Рекомендуется в скрытых местах рамки белого цвета, в открытых цвет карбон

Согласовано

Взам. инв. №

Подп. и дата

Инв. № подл.

Дизайнер	Макаревич		
Дизайнер	Костицына		
Разраб.	Брусянина		

Дизайн-проект интерьера квартиры

Стадия	Лист	Листов
	28	28

Ведомость электроустановочных изделий

MAK DESIGN STUDIO
Макаревич & Костицына

Формат А3

MAK DESIGN STUDIO

Макаревич & Костицына

Приложение 1 - "Стилистические коллажи"

Данное приложение носит исключительно визуальную информацию по стилистическому решению дизайн-проекта квартиры.
Все размеры и выноски могут отличаться от проектных.
Всю техническую информацию смотреть в рабочей документации!

СОГЛАСОВАНО:

ДИЗАЙНЕР_____ МАКАРЕВИЧ В.И.

ДИЗАЙНЕР_____ КОСТИЦЫНА И.Ю.

mak-design.pro

+7 (913) 776-60-64
+7 (913) 458-29-49

mak-design.pro@mail.ru

НОВОСИБИРСК 2023

Согласовано

Взам. инв. №

Подп. и дата

Инв. № подп.

Дизайнер	Макаревич			Коллаж прихожей	Стадия	Лист	Листов
Дизайнер	Костицына					1	11

Формат А3

Согласовано

Взам. инв. №

Подп. и дата

Инв. № подп.

Дизайнер	Макаревич			Коллаж кухонной зоны	Стадия	Лист	Листов
Дизайнер	Костицына					2	11

Формат А3

Согласовано

Взам. инв. №

Подп. и дата

Инв. № подп.

Дизайнер	Макаревич			Коллаж зоны гостинной	Стадия	Лист	Листов
Дизайнер	Костицына					3	11

Формат А3

Дизайнер	Макаревич			Коллаж спальни	Стадия	Лист	Листов
Дизайнер	Костицына					4	11

Формат А3

Согласовано

Взам. инв. №

Подп. и дата

Инв. № подл.

Дизайнер	Макаревич			Коллаж спальни	Стадия	Лист	Листов
Дизайнер	Костицына					5	11

Формат А3

Согласовано

Взам. инв. №

Подп. и дата

Инв. № подл.

Согласовано

Взам. инв. №

Подп. и дата

Инв. № подп.

Дизайнер	Макаревич			Коллаж детской	Стадия	Лист	Листов
Дизайнер	Костицына					6	11

Формат А3

Согласовано

Взам. инв. №

Подп. и дата

Инв. № подп.

Дизайнер	Макаревич			Коллаж детской	Стадия	Лист	Листов
Дизайнер	Костицына					7	11

Формат А3

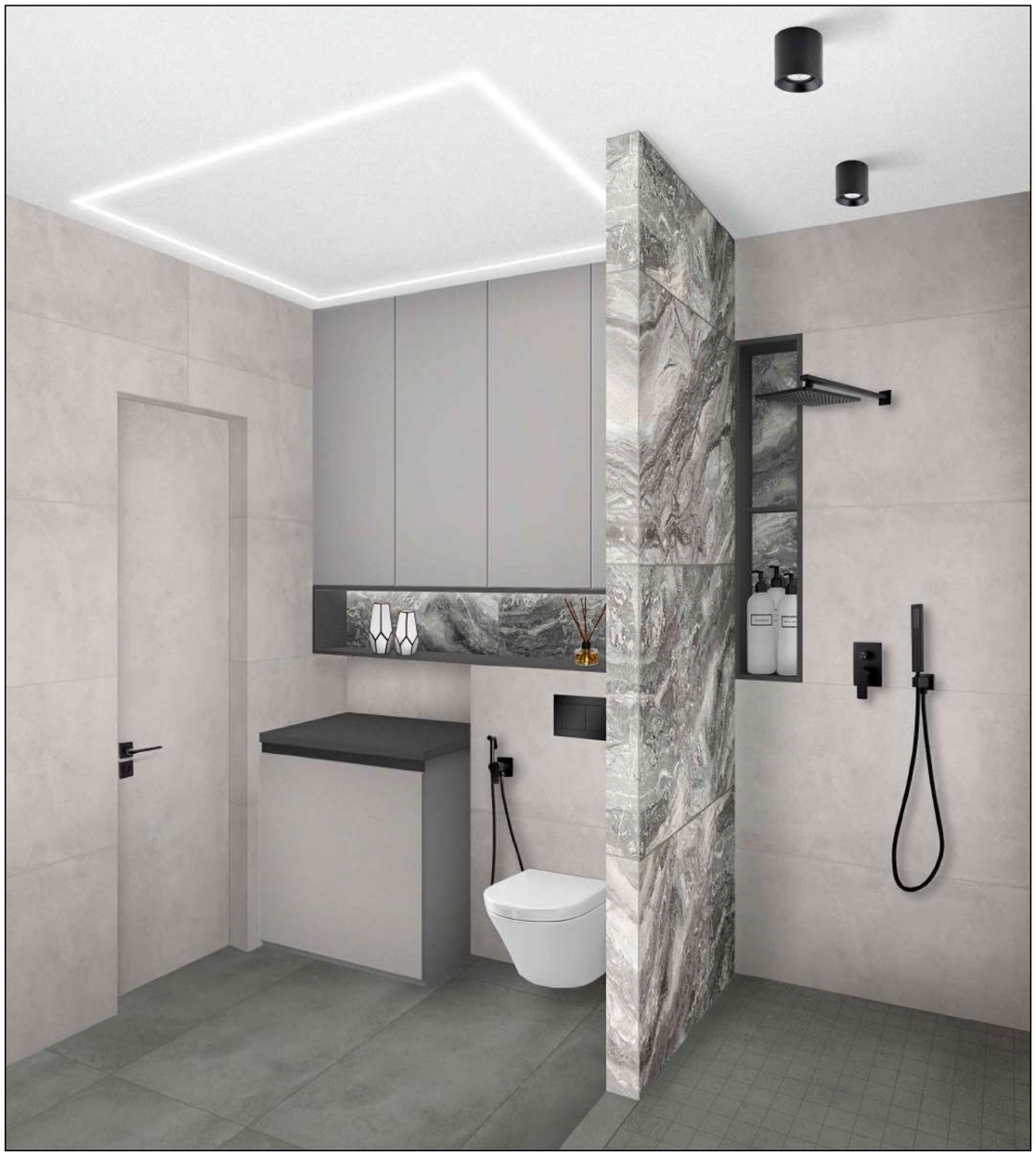

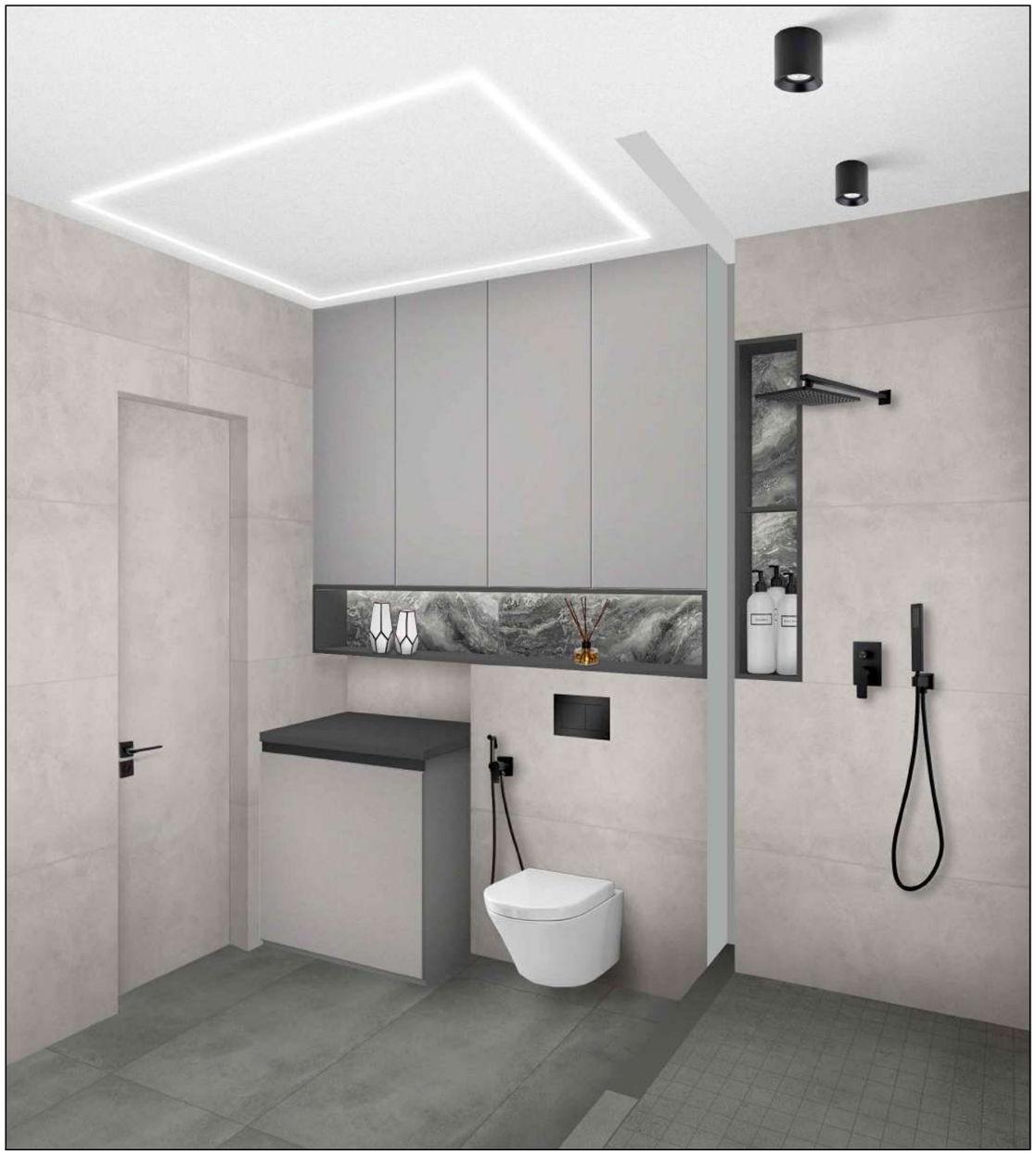

Согласовано

Взам. инв. №

Подп. и дата

Инв. № подл.

Дизайнер	Макаревич			Коллаж большого санузла с душем	Стадия	Лист	Листов
Дизайнер	Костицына					8	11

Формат А3

Согласовано

Взам. инв. №

Подп. и дата

Инв. № подл.

Дизайнер	Макаревич			Коллаж большого санузла с душем	Стадия	Лист	Листов
Дизайнер	Костицына					9	11

Формат А3

Согласовано

Взам. инв. №

Подп. и дата

Инв. № подп.

Дизайнер	Макаревич			Коллаж малого санузла с ванной	Стадия	Лист	Листов
Дизайнер	Костицына					10	11

Формат А3

Согласовано

Взам. инв. №

Подп. и дата

Инв. № подп.

Дизайнер	Макаревич			Коллаж малого санузла с ванной	Стадия	Лист	Листов
Дизайнер	Костицына					11	11

Формат А3